

מקרא

■ מגורים ב
■ שביל
— קו-בנין
— מידות

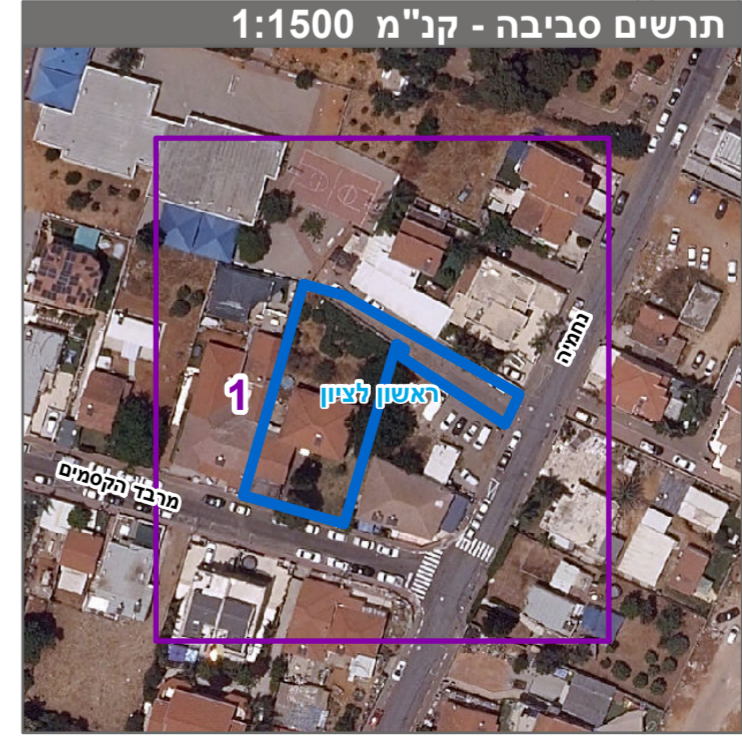
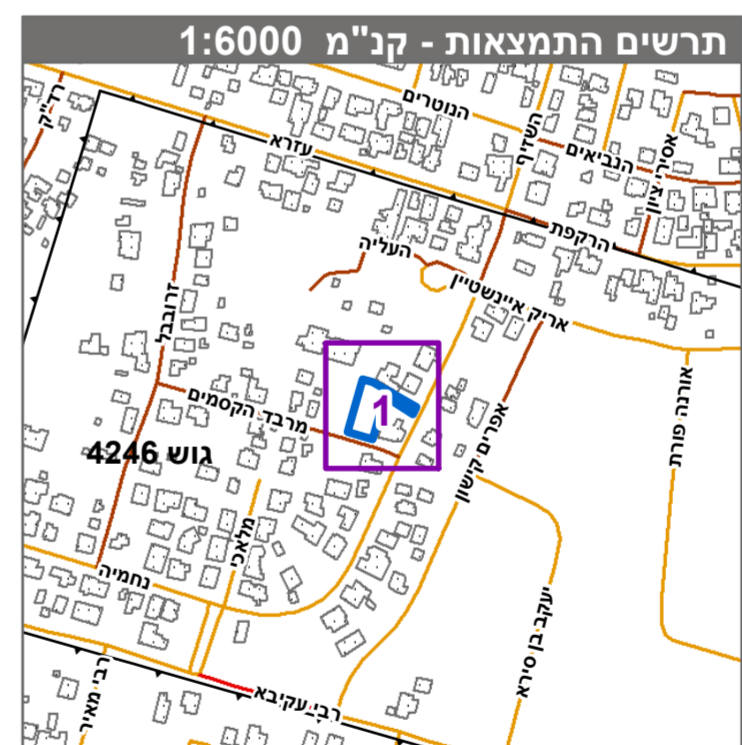

חוק התכנון והבניה, התש"ל-1965
תכנית מתאר מקומית

מס' 413-1113406

**רצ/מק/164/22/105 נחמיה 105 כניסה
לביית הספר "אור מלכה"**

תשריט מצב מוצע	
מחוז	מרכז
מרחב תכנון מקומי	ראשון לציון
רשות מקומית	ראשון לציון
ישוב	ראשון לציון
תכנית בסמכות	מקומית
איחוד וחלוקה	ללא איחוד וחלוקה
היתרים או הרשאות	תכנית שמכונה ניתן להוציא היתרים או הרשאות
מונה תדפיס התשריט	14
מועד הפקה	10/12/2023
שטח התכנית	1.045 דונם קנה מידה 1:250

אישורים בתכנית מס' 413-1113406

שמות*	מגיש התכנית	עורך תשריט
	ענדה מקומית	ענדה מקומית
	תאגיד: העדה המקומית לתכנון ובניה ראשון לציון	קיריל קוזיל
	עורך ראשי	תאגיד: עיריית ראשון לציון

טבלת גושים וחלקות*

מספר גוש	מספר חלקות	מספר חלקות	מספר חלקות
4246	140	153	153

* הרשימה המלאה מפורטת בהוראות התכנית / בהודעה שפורסמה בעיתונות וברשומות הרני מצהיר בזאת כי המפה הטופוגרפית/המצבית המהווה רקע לתכנית זו, נערכה על ידי ביום 17.10.2021 והיא הוכנה לפי הוראות טוהל מבל"ת ובהתאם להוראות החוק ולתקנות המודדים שבתוקף. דיוק הקו הכחול והקדסטר: קו כחול (בלבד) ברמה אנליטית

ק.ז.י. MAP GEO 596
שם המודד: מספר רישיון: חתימה: תאריך: