

הוועדה המחוזית החליטה ביום:
 04/07/2022
 להפקיד את התכנית
 לת"מ 22/03/2023

לירח הוועדה המחוזית

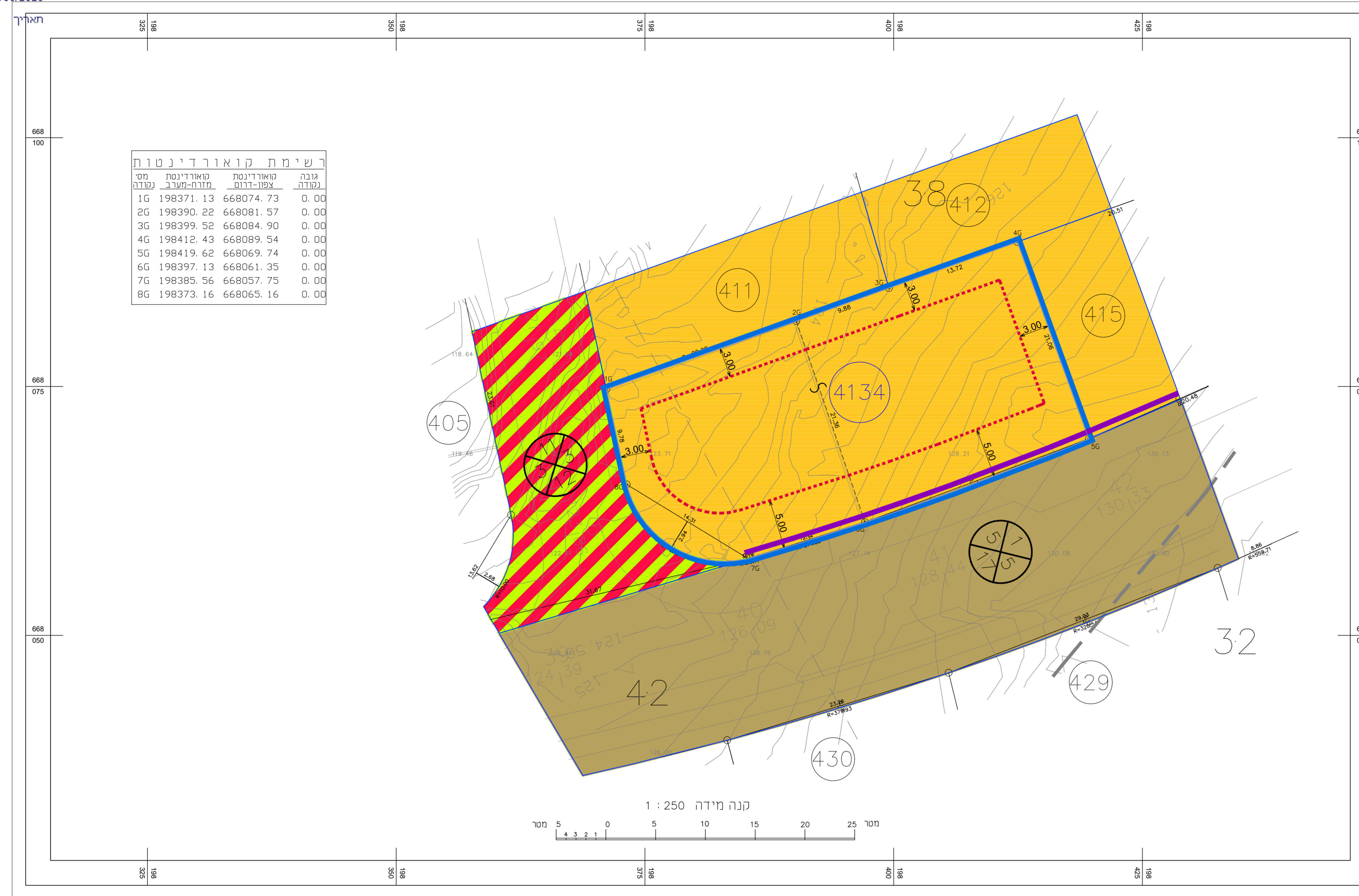

מפה להיתר בניה			
ישבו	סמאל 393	כחובת	413-414
הוכן עיבור	שאלון פריג + נעים שאמור	מספר סיודוי	262/ק
גוש	בשלמות	מגרש	4143
8883	כא	שטח מרשמימד	931
8883	כא	תכנית מפרטת	451-0222273

הערות

נתוני רשת וגבולות

1. המדידה בוצעה ברשת יישראל 2005/12
 2. גבולות הבקרה שעליהם מוטלת המדידה הן 451-0222273 / 262/ק
 3. גבולות התקנות חושבו מ' ק/262 / 451-0222273
 4. המפה על פי תרשים תוכנה מאושר בת/802

תרשים סביבה קנה מידה: 1:1250

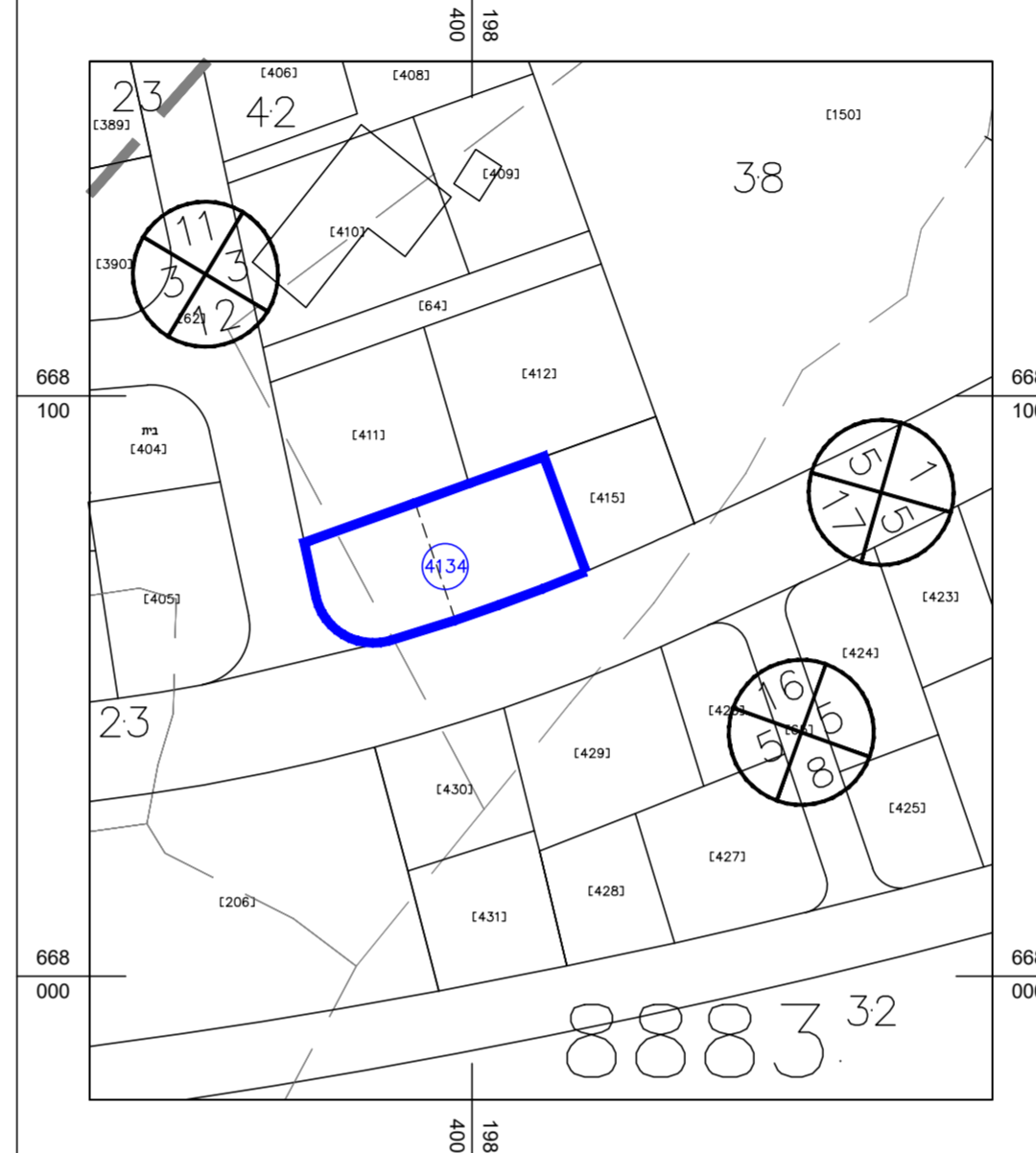

הצהרת המודד

אני מאשר כי מפה זו הוכנה ונערה בהנהגת מדידה 1:250... והיא העתק נכון של המפה הטופוגרפית על סמך מדידה שהסתיימה ביום 25-02-2022. בני משפחתי או מי שאשר את כל הפרטים ומאפייניהם שצוינו בהתנתח על כתיבת איכות שביצעתי לנפרד זו אני מאשר את כל הפרטים ומאפייניהם שצוינו במפה, מדויקים כפי האמור. דרגת דיוק אפקטי היא: 1. דרגת דיוק אנכי היא: 2. המפה הוכנה לפי תקנות המדידות ממדידות ומיפוי. התשע"ו-2016. תאריך גמר התכנית: 25.02.2022

בדיר מוחמד ראנד
 מודד מוסמך (708)
 כפר-קאסם
 E-mail: M0507735969@GMAIL.COM
 טל: 03-9370696

מקרא מצב מאושר

- מגורים ב'
- דרך מאושרת
- דרך משולבת
- גבול תכנית
- חזית מסחרית
- קו רשת תכנית 451-0222273
- מספר תא שטח (4134)



תרשים להתמצאות כללית
 קנ"מ 1 : 50000

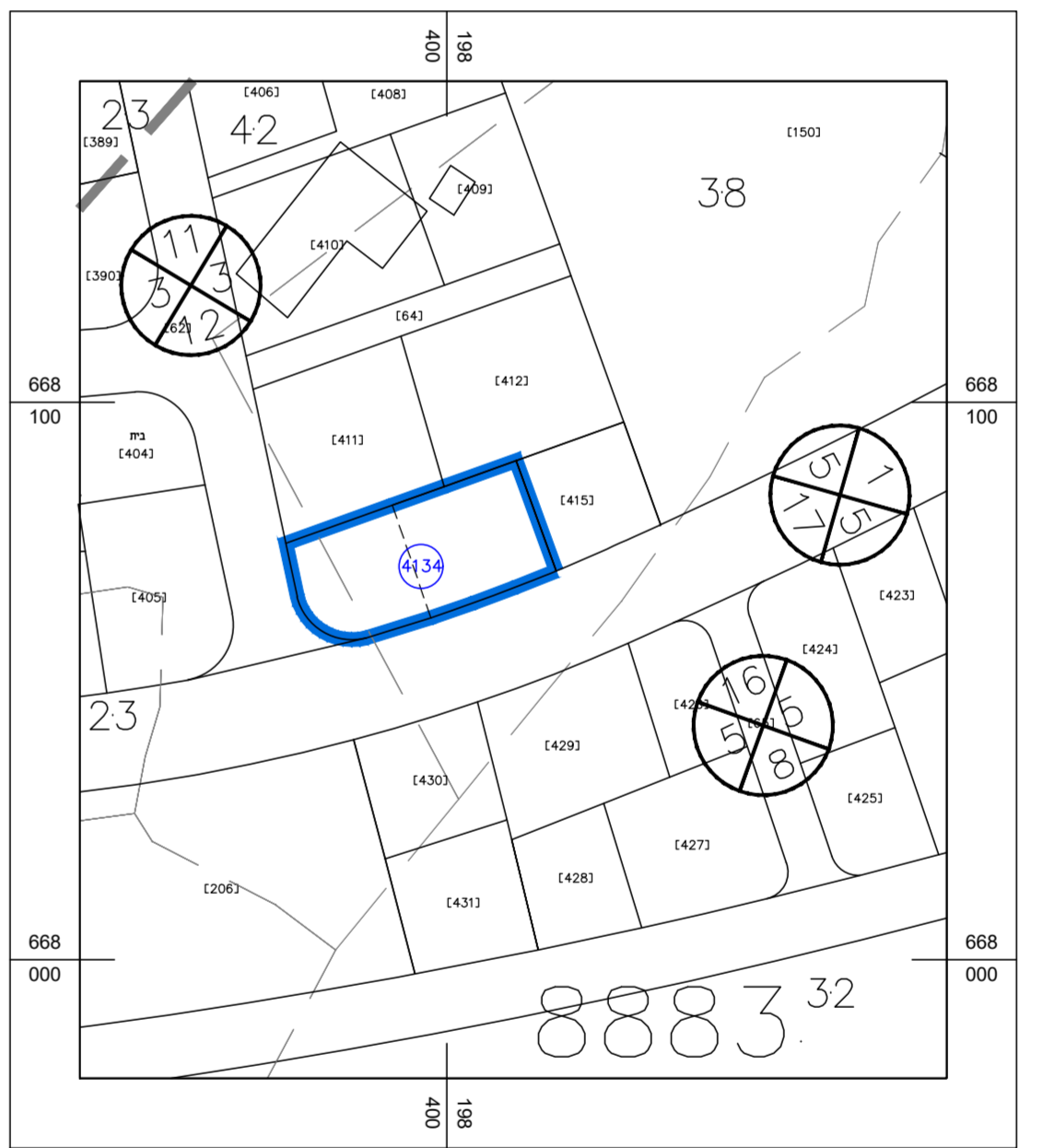

תרשים לסביבה הקרובה
 קנ"מ 1 : 1250

חוק התכנון והבנייה, התשכ"ה - 1965																	
תכנית מפורטת																	
מס' 451-0881847																	
שינוי הוראות בניה - מגרש 4134																	
תשריט מצב מאושר	גליון 1 מתוך 1																
מחוז	המרכז																
מרחב תכנון מקומי	קסם																
רשות מקומית	עיריית כפר קאסם																
ישוב	כפר קאסם																
תאריך	15/03/2022																
שם הנספח	קנ"מ																
מצב מאושר	1 : 250																
תרשים סביבה	1 : 1250																
התמצאות כללית	1 : 50000																
תרשים נוסף	-																
תמונה נוספת	-																
חותמות מוסד תכנון:																	
<table border="1"> <thead> <tr> <th colspan="4">גושים וחלקות בתכנית:</th> </tr> <tr> <th>גוש</th> <th>סוג גוש</th> <th>חלקות בשלמותן</th> <th>חלקי חלקות</th> </tr> </thead> <tbody> <tr> <td>8883</td> <td>מוסדר</td> <td>--</td> <td>42, 38</td> </tr> <tr> <td>--</td> <td>--</td> <td>--</td> <td>--</td> </tr> </tbody> </table>		גושים וחלקות בתכנית:				גוש	סוג גוש	חלקות בשלמותן	חלקי חלקות	8883	מוסדר	--	42, 38	--	--	--	--
גושים וחלקות בתכנית:																	
גוש	סוג גוש	חלקות בשלמותן	חלקי חלקות														
8883	מוסדר	--	42, 38														
--	--	--	--														
שמות וזתימות:																	
עורך התוכנית	שם עיסא מוסטפא תאגיד: שם התאגיד																
	חתימה:																

מצב מאושר קנ"מ 1 : 250
 לפי תכנית ק/261 ולפי תכנית 451-0222273