

**מקרא**

רחבת דרך מספר הדרך:   
 קו בנין:   
 חובב הדרך:

גבול תכנית:   
 תא שטח ומספרו:   
 גבול גוש ומספרו: **גוש 1234**   
 גבול חלקה ומספרה: **5**

קו בנין   
 מגורים י לפי נת/100/ש   
 דרך מאושרת

**תשריט מצב מאושר**

**מס' 408 - 1005743**

**נת/מק/553/73 תוספת זכויות - רח' פלמ"ח 10**

**גליון 1 מתוך 1**

מחוז	מרכז
מרחב תכנון מקומי	נתניה
רשות מקומית	נתניה
ישוב	נתניה
תכנית בסמכות	מקומית
איחוד וחלוקה	ללא איחוד וחלוקה בהסכמת כל הבעלים בכל תחום התכנית
היתרים או הרשאות	תכנית שמכוחה ניתן להוציא היתרים או הרשאות
תחולה	רקע
מועד הפקדה	08.02.2023
שטח התכנית	קנה מידה 1:200 0.560

**שמות :**

שמות	עורך הנספח
לריסה גל	

**תרשים התמצאות**

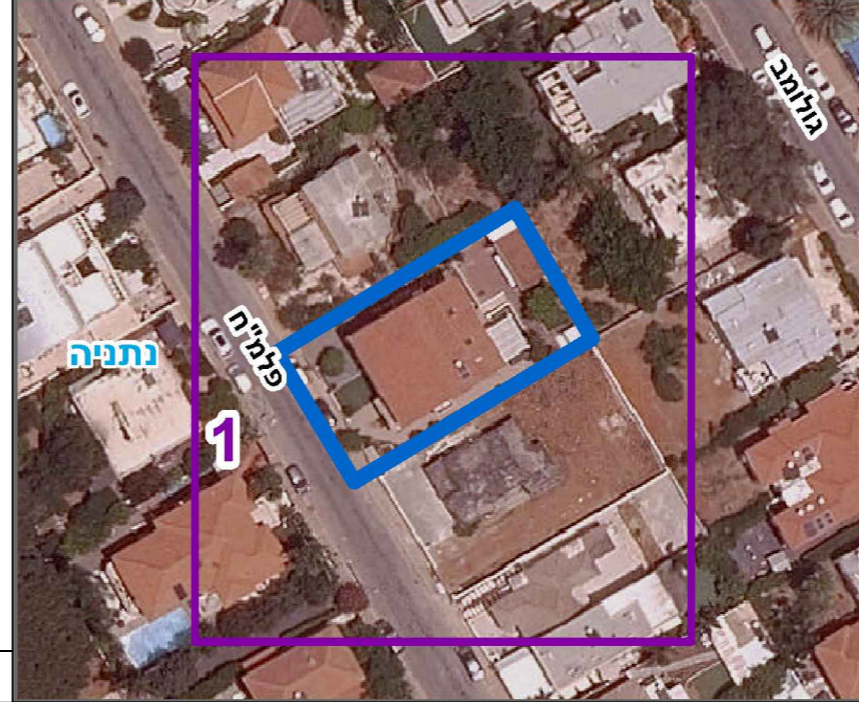

**גושים וחלקות בתכנית:**

גוש	סוג הגוש	חלקות בשלמותן	חלקי חלקות
8217	מוסדר	194	238