חוק התכנון והבניה, התשכ"ה - 1965

תכנית מתאר מקומית

מס' 402-1203793

הוספת חזית מסחרית למבנה מגורים בגוש:8049 חלקה:6 מגרש:13 (טב/3878)

תשריט מצב מוצע	גיליון 1 מתוך 1
מחוז	מרכז
מרחב תכנון מקומי	טייבה
רשות מקומית	טייבה
ישוב	טייבה
תכנית בסמכות	מקומית
איחוד וחלוקה	ללא איחוד וחלוקה
היתרים או הרשאות	תכנית שמכוחה ניתן להוציא היתרים או הרשאות
מונה תדפיס התשריט	8
מועד הפקה	20/07/2023 10:31
שטח התכנית	0.58 דונם קנה מידה 1:250

אישורים בתכנית מס' 402-1203793

שמות*

מגיש התכנית	מוסטפא בראנסי תאגיד:
עורך ראשי	עלא מסארוה תאגיד:
יזם	מוסטפא בראנסי תאגיד:

טבלת גושים וחלקות*

מספר גוש	חלק/ כל הגוש	מספרי חלקות בשלמותן	מספרי חלקות בחלקיותן
8049	חלק		6

* הרשימה המלאה מפורטת בהוראות התכנית / בהודעה שפורסמה בעיתונות וברשומות

הריני מצהיר בזאת כי המפה הטופוגרפית/המצבית המהווה רקע לתכנית זו, נערכה על ידי ביום 10.02.2023 והיא הוכנה לפי הוראות נוהל מבא"ת ובהתאם להוראות החוק ולתקנות המודדים שבתוקף. דיוק הקו הכחול והקדסטר:מדידה אנליטית מלאה ברמת תצ"ר

ניזר ע.קאדר	1443		
שם המודד	מספר רשיון	חתימה	תאריך

מספר תכנית: 402-1203793, מספר גירסת תשריט: 8

מקרא

גבול תכנית

מס' גוש מוסמך 1234

גבול גוש מוסמך

גבול חלקה מוסמך

חיתוך דרך

מאחז דרך

קו גזם

מגורים ב

קו-בנין

חזית מסחרית

להריסה

מידות

תרשים התמצאות - קנ"מ 1:6000

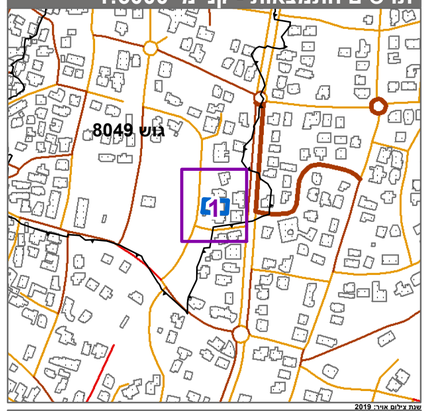
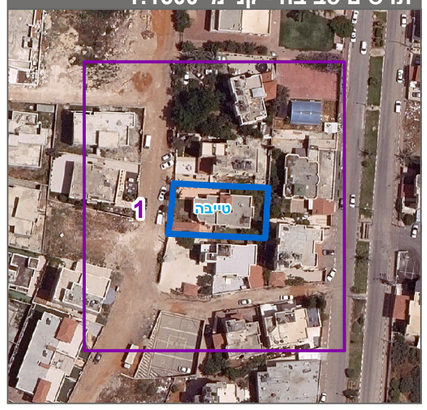
תרשים סביבה - קנ"מ 1:1500