

מקרא

תא שטח ומספרו	1	גבול התכנית	גוש 1234 ומספרו
מספר הדרך	2	גבול גוש	5
קווי בנין	3	גבול חלקה ומספרה	
וחבב הדרך	4		

תעסוקה	תעסוקה
קו-בנין	קו-בנין
מידות	מידות

אישורים בתכנית מס' 414-0956953

מספר גוש	3651	מספר חלקה	80
מספר חלקות		מספר חלקות	
מספר חלקות		מספר חלקות	

הריני מצהיר בזאת כי המפה הטופוגרפית/המצבית המהווה רקע לתכנית זו, נערכה על ידי ביום 21/03/2021 והיא הוכנה לפי הוראות נוהל מבא"ת ובהתאם להוראות החוק ולתקנות המודדים שבתוקף. דיוק הקו הכחול והקדסטר: מדידה אנליטית מלאה ברמת תצ"ר

מספר רישיון	1524	מגדי חביב	שם המודד
תאריך		חתימה	

חוק התכנון והבניה, התשכ"ה - 1965
תכנית מתאר מקומית
מס' 414-0956953

רח/2110/ג1 מעבדות מכבי

תשריט מצב מוצע גיליון 1 מתוך 1

מחוז	מרכז
מרחב תכנון מקומי	רחובות
רשות מקומית	רחובות
ישוב	רחובות

תכנית בסמכות	מחוזית
איחוד וחלוקה	ללא איחוד וחלוקה
היתרים או הרשאות	תכנית שמכוחה ניתן להוציא היתרים או הרשאות

מונה תדפיס התשריט	14
מועד הפקדה	15/05/2023

שטח התכנית	דונם 3.823	קנה מידה	1:500
------------	------------	----------	-------

שמות*

מגיש תכנית	תאגיד: אור ירושלים בע"מ
עורך ראשי	לאה לאיתה לוסן
עורך ראשי	תאגיד: מושלי אלדר אדריכלים בע"מ
עורך ראשי	דגן מושלי
עורך ראשי	תאגיד: מושלי אלדר אדריכלים בע"מ

טבלת גושים וחלקות*

מספר גוש	מספר חלקה	מספר חלקות
3651	80	

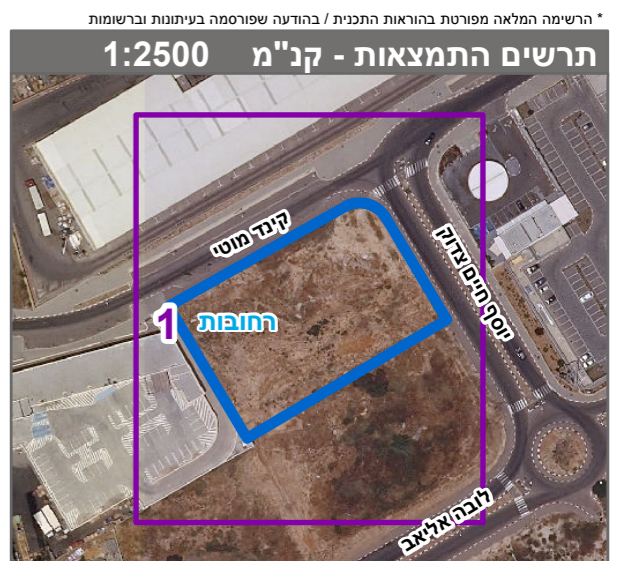

שנת צילום אוויר: 2019