

זוהר התכנון והבנייה, התשכ"ה - 1965
תכנית מפורטת
מס' - 410-1197961

שם התכנית
תוספת יח"ד. רח' דינוביץ פתח תקוה

תשריט מצב מאושר גליון 1 מתוך 1

| | |
|------------------|-----------|
| מחוז | מרכז |
| מרחב תכנון מקומי | פתח תקוה |
| רשות מקומית | פתח תקוה |
| ישוב | פתח תקוה |
| תאריך | 01/3/2023 |
| שם הנספח | קנ"מ |
| מצב מאושר | 1:250 |
| תרשים סביבה | 1:1250 |
| יעודי קרקע | 1:500 |
| תרשים סביבה | 1:5000 |
| תמונה נוספת | - |

שמות וחתומות:

| | |
|--------------|-----------------|
| שם: | אדרי רחל בילסקי |
| עורך התוכנית | אחרת אדריכלות |

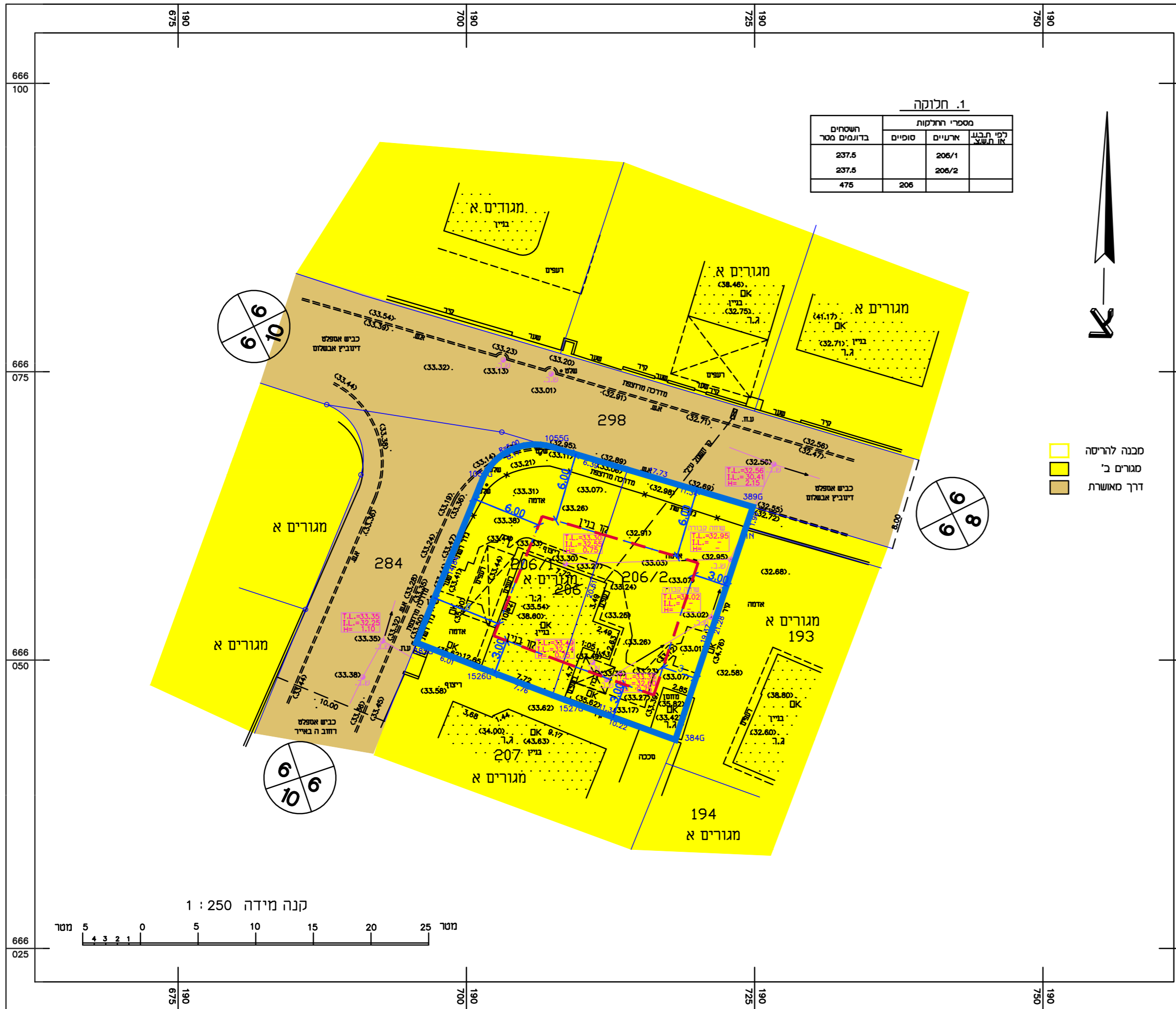

מפה להיתר בניה

ישבו : פתח תקוה : כתובת : ה באיר 1
 הוכן עבור : יודה כפר - אבי אליהו : מס' תכנית : YAZ-2701-B
 גוש : חלקה : בשלמות : שטח רשומים : שטח מרשמי : 6325 : 206 : כן : 475 : 207

הערות

- המספרים בסוגריים הם גבולות
- יש לקבל את אישור הענידה המקומית לפני כל חנון
- הגבולות במפה קשורים לרשת ארצית
- המפה קשורה לרשת ארצית
- לא לצרכי רישום
- גבולות ושטח החלקה נמדדו לפי גוש רישום 6325
- גבולות החלקה עלולים להשתנות בעת הכנת תצר
- שחזות הבקרה שבמפה זו לא נפתחו על ידי ולא בוצעה חפירה או גישוש גלילי תשתיות חתוק. גובה תחתית שחזות, פרטי תכולת שחזות, מיקום ומספר קווים תתקן ותקבלו מתאריך הרישום והביוב ומקומי/הרשת/החברה הממונה על תחזוקת התשתיות והם האחראים הבלעדיים לפרטים אלו

נתוני רשת וגבולות

1. והמדידה בוצעה ברשת: ישראל 2005/12
 2. נקודות הבקרה שעליהן מבוססת המדידה הן: 1033/PTM/966

| מס' צפון-דרום | קואורדינט | קואורדינט | מס' מזרח-מערב |
|---------------|-----------|-----------|---------------|
| 384G | 190718.13 | 666043.09 | |
| 385G | 190695.67 | 666051.51 | |
| 389G | 190724.84 | 666063.28 | |
| 1055G | 190707.85 | 666068.34 | |
| 1058G | 190701.24 | 666065.26 | |
| 1526G | 190701.27 | 666049.32 | |
| 1527G | 190708.52 | 666046.56 | |

הצהרת המודד

אני מאשר כי מפה זו הוכנה ונערכה בקנה מידה 1:250 והיא העתק נכון של המפה התיפרגופוס על סמך מדידה שהסתיימה ביום 25.01.2022. דרגת דיוק אב"ה היא: 3. המפה הוכנה לפי תכנית מפורטת: 410-1197961-206/1-206/2-207. תאריך גמר התכנית: 27.01.2022.

שם המודד ומענו: **בדיר יוד** מספר רישון: 1389
 חתימה: *[Signature]*

1. קוי בנין והפקעות הוכנסו על ידי
 2. על אחריות מבצע התיכון/בעל החלקה לקבל אישור על קוי הבנין והפקעות מעיריית פתח תקוה לפני תחילת העבודה.

בדיר יוד
 שירותי מדידה והנדסה
 מגד מסמך מס' 1389

מוד מסמך מס' 1389
 YAZED.B.86@GMAIL.COM
 מס' טל: 052-522-1111