



מקרא

מספר ת.ד. 1234

שם יחיד: 1234

שם יחיד: 1234

שם יחיד: 1234

שם יחיד: 1234

מספר ת.ד. 1234

שם יחיד: 1234

שם יחיד: 1234

שם יחיד: 1234

שם יחיד: 1234

מגורים א

זיקת הונאה לענבר ברבב

קני-בנין

קני-בנין עילי

להרסיה

מידות

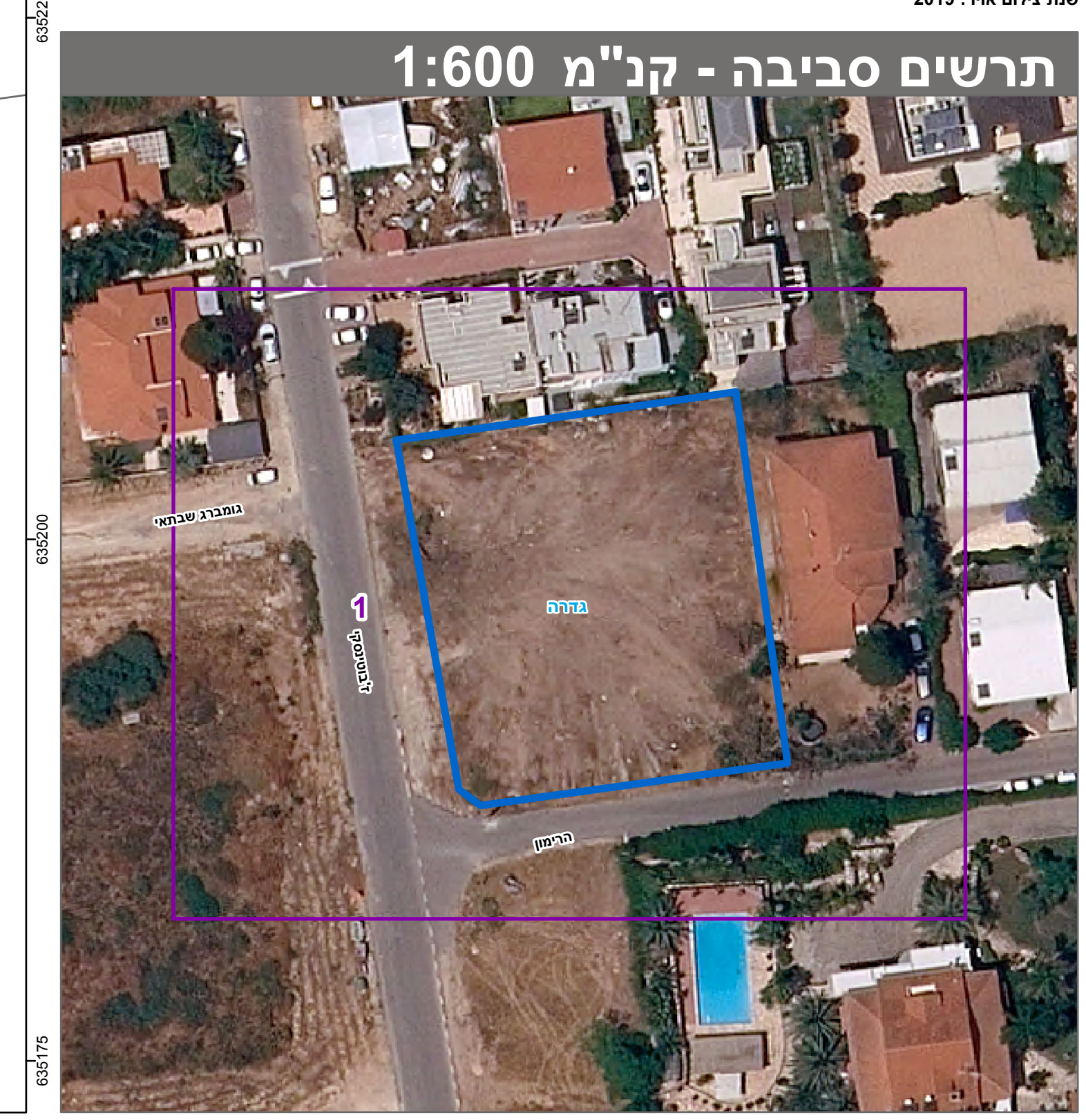
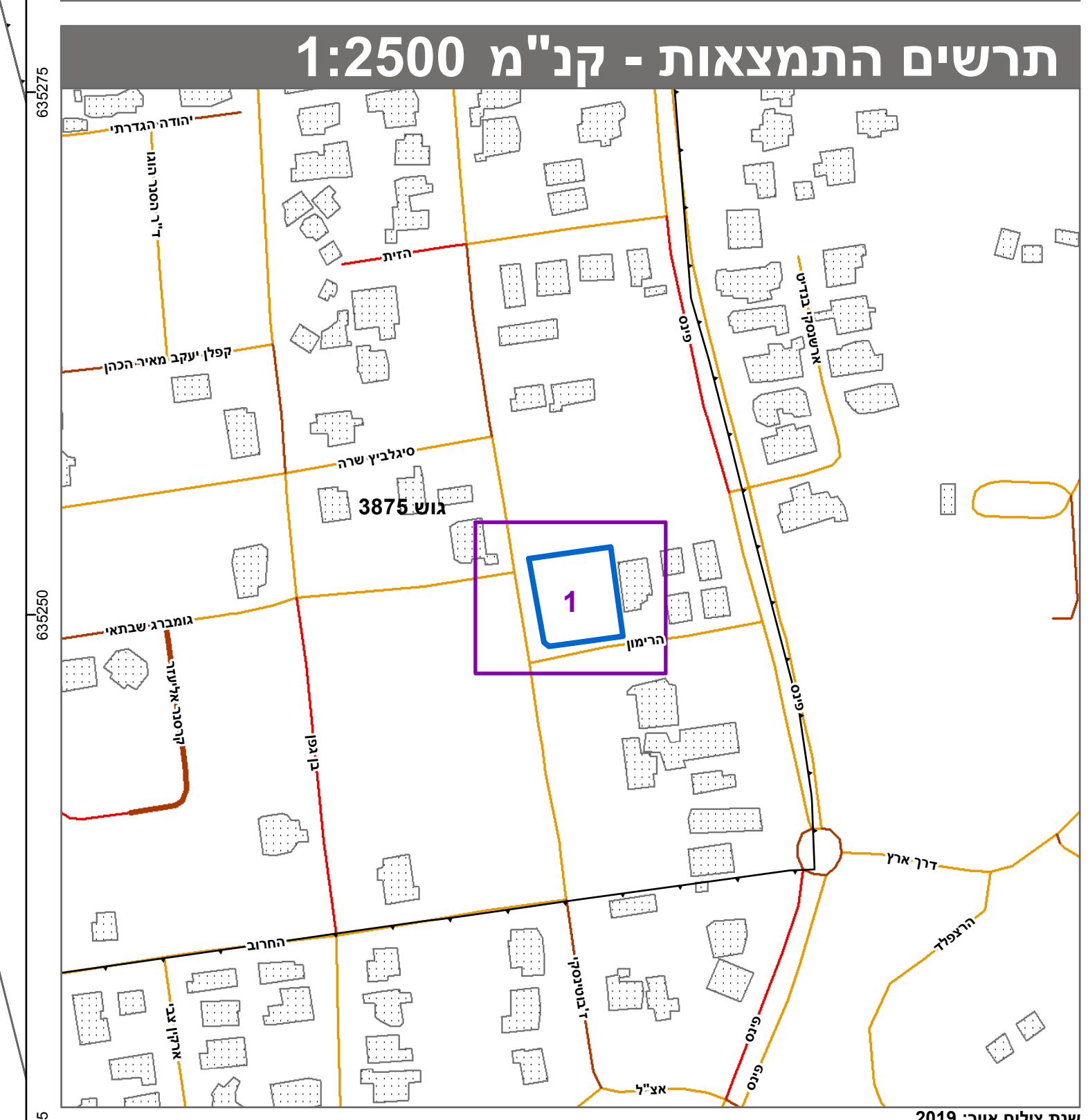

חוק התכנון והבניה, התשכ"ה - 1965
תכנית מפורטת

מס' 460-0842856

חמש יחידות דיור באיחוד מגרשים בגדרה

תשריט מצב מוצע	
מחוז	מרכז
מרחב תכנון מקומי	גדרה
רשות מקומית	גדרה
ישוב	גדרה
תכנית בסמכות	מקומית
איחוד וחלוקה	איחוד ולא חלוקה בהסכמת כל הבעלים בכל תחום התכנית/בחלוקת תחום התכנית
היתרים או הרשאות	תכנית שמכוחה ניתן להוציא היתרים או הרשאות
מונה תדפיס התשריט	8
מועד הפקה	27/09/2023
שטח התכנית	1.653 דונם קנה מידה 1:250

אישורים בתכנית מס' 460-0842856

שמות*

מגיש התכנית	תנה קלדרון תאגיד
מגיש התכנית	רמנים קלדרון תאגיד
עורך ראשי	עפר נצר
יזם	תנה קלדרון תאגיד
יזם	רמנים קלדרון תאגיד

טבלת גושים וחלקות*

מספר גוש	חלק/כל הגוש	מספר חלקות בשלמותן	מספר חלקות בחלקיותן
3875	חלק	264, 416	

* הרשימה המלאה מפורטת בהוראות התכנית / בהודעה שפורסמה בעיתונות וברשומות הרגי מצהיר בזאת כי המפה הטופוגרפית/המצבית המהווה רקע לתכנית זו, נערכה על ידי ביום 21.05.2019 והיא הוכנה לפי הוראות נוהל מב"ת ובהתאם להוראות החוק ולתקנות המודדים שבתוקף. מדידה אנליטית מלאה ברמת תצ"ר 2?? 2?? 2?? 2??

שם המודד: _____ מספר רשיון: _____ חתימה: _____ תאריך: _____