



מקרא

תא שטח ומספרו: 1 מספר הדרך: 2 קווי בנין: 3 רחב הדרך: 4	גבול התכנית: 1234 גוש ומספרו גבול גוש ומספרו: 5 גבול חלקה ומספרה: 5
---	---

מגורים א: ■ שטח לאיחוד וחלוקה חדשה: ■	קו-בנין: --- להריסה: --- מידות: ---
--	--

אישורים בתכנית מס' 460-0788133

הרני מצהיר בזאת כי המפה הטופוגרפית/המצבית המהווה רקע לתכנית זו, נערכה על ידי ביום 15.08.2021 והיא הוכנה לפי הוראות נוהל מא"ת ובהתאם להוראות החוק ולתקנות המודדים שבתוקף. דיוק הקו הכחול והקדסטר: מדידה גרפית איציק בן אבי שם המודד 618 מספר רישון תאריך	חתימה
--	-------

חוק התכנון והבניה, התשכ"ה - 1965
תכנית מפורטת

מס' 460-0788133

רחוב דן 17, גדרה

תשריט מצב מוצע	גיליון 1 מתוך 1
מחוז	מרכז
מרחב תכנון מקומי	גדרה
רשות מקומית	גדרה
ישוב	גדרה
תכנית בסמכות	מקומית
איחוד וחלוקה	איחוד ולא חלוקה בהסכמת כל הבעלים בכל חחום התכנית/בחלק מתחום התכנית
היתרים או הרשאות	תכנית שמכוחה ניתן להוציא היתרים או הרשאות
מונה תדפיס התשריט	5
מועד הפקדה	27/11/2023
שטח התכנית	1.1 דונם קנה מידה 1:250

שמות*	
מגיש תכנית	אמנון כהן תאגיד
מגיש תכנית	מיכאל כהן תאגיד
עורך ראשי	רד דהאן תאגיד

טבלת גושים וחלקות*			
מספר גוש	מספר חלק/כל הגוש	מספר חלקות בחלקות	מספר חלקות בשלמותן
4625	11	11	11

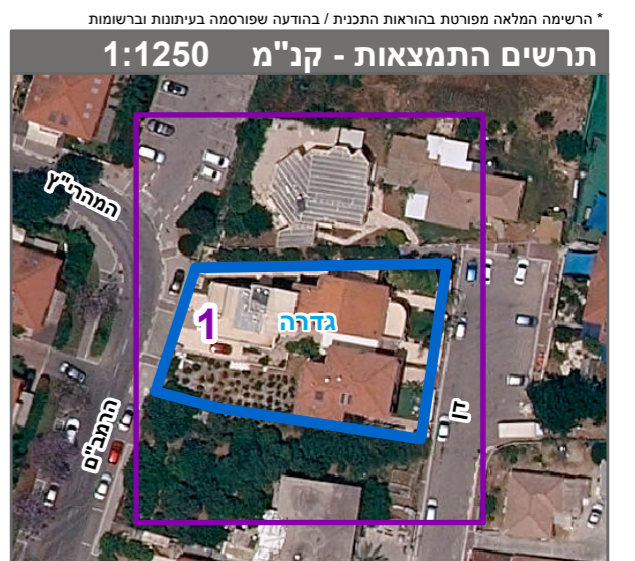

שנת צילום אוויר: 2019