

### מקרא

|                        |     |
|------------------------|-----|
| מבנים ומוסדות ציבור    | ■   |
| שטח ציבורי פתוח        | ■   |
| דרך מוצעת              | ■   |
| שביל                   | ■   |
| מגורים ותעסוקה         | ■   |
| דרך/מסילה לביטול       | ■   |
| זיקת הגנה למעבר ברכב   | ■   |
| שטח לאיחוד וחלוקה חדשה | ■   |
| קו-בנין                | --- |
| חזית מסחרית            | --- |
| מידות                  | --- |

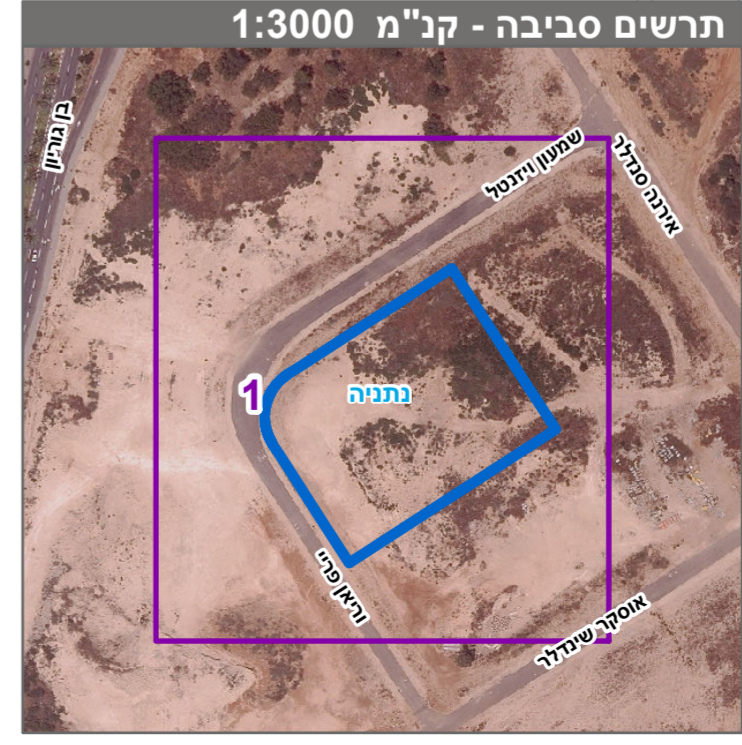
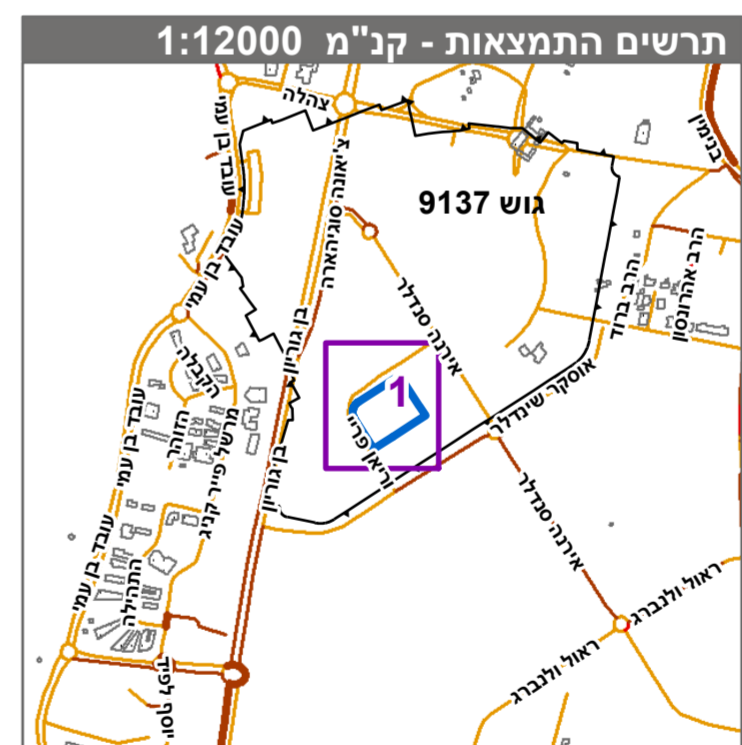

|                                  |  |
|----------------------------------|--|
| חוק התכנון והבניה, התשכ"ה - 1965 |  |
| תכנית מתאר מקומית                |  |
| מס' 408-0527762                  |  |
| נת/ 542 / א / 22 מתחם A8         |  |
| תשריט מצב מוצע                   |  |
| גיליון 1 מתוך 1                  |  |
| מחוז                             | מרכז   |
| מרחב תכנון מקומי                 | נתניה  |
| רשות מקומית                      | נתניה  |
| ישוב                             | נתניה  |
| תכנית בסמכות                     | מחוזית   |
| איחוד וחלוקה                     | איחוד וא/או חלוקה בהסמכת כל הבעלים בכל תחום התכנית/בחלק מתחום התכנית |
| היתרים או הרשאות                 | תכנית מתאר מקומית להגשת תוכנית או הרשאות                             |
| מונה תדפיס התשריט                | 377 התשריט - 1965  |
| מועד הפקה                        | 17/12/2023   |
| שטח התכנית                       | מס' 77822  |
| קנה מידה                         | 1:500  |

אישורים בתכנית מס' 408-0527762

התכנית לא נקבעה טעונה אישור שר

י"ר הועדה המחוזית

*[Signature]*

### שמות\*

|             |                   |
|-------------|-------------------|
| מגיש התכנית | רשות מקומית ישראל |
| עורך ראשי   | אריה בר-און       |
| יוזם        | חברה פרטית        |

הועדה המחוזית לתכנון ולבניה

05/06/2023

להפקיד את התכנית

01/01/2024

י"ר הועדה המחוזית

תאריך

### טבלת גושים וחלקות\*

| מספר גוש                             | מספר חלקות             | מספר חלקות בחלקי |
|--------------------------------------|------------------------|------------------|
| 9137 <td>178, 111 <td>179 </td></td> | 178, 111 <td>179 </td> | 179              |

\* הרשימה המלאה מפורטת בהוראות התכנית / בהודעה שפורסמה בעיתון וברשומות הרגי מצהיר בזאת כי המפה הטופוגרפית/המצבית המהווה רקע לתכנית זו, נערכה על ידי ביום 31.05.2023 והיא הוכנה לפי הוראות טוהל מ"ב"ל ובהתאם להוראות החוק ולתקנות המדומים שבתוקף. דיוק הקו הכחול והקדסטר-מידה אנליטית מלאה ברמת תצ"ר

י"ר לזר

שם המודד

700

מספר רישון

חתימה

תאריך