מקרא

- גבול התכנית
- תא שטח ומספרו
- גוש 1234 — גבול גוש ומספרו
- גבול חלקה ומספרה — 5
- מספר הדרך / קווי בנין / רוחב הדרך
- מגורים ג
- קו-בנין
- קו בנין עילי
- חזית מסחרית
- מידות

אישורים בתכנית מס' 451-1288661

הריני מצהיר בזאת כי המפה הטופוגרפית/המצבית המהווה רקע לתכנית זו, נערכה על ידי ביום 20.11.2023 והיא הוכנה לפי הוראות נוהל מבא"ת ובהתאם להוראות החוק ולתקנות המודדים שבתוקף. דיוק הקו הכחול והקדסטר: מדידה אנליטית מלאה ברמת תצ"ר

עבד אלמנעם ג`יוסי	926
שם המודד	מספר רשיון
חתימה	תאריך

חוק התכנון והבניה, התשכ"ה - 1965
תכנית מתאר מקומית

מס' 451-1288661

שינוי הוראות בניה - מגרש 421

תשריט מצב מוצע	גיליון 1 מתוך 1
מחוז	מרכז
מרחב תכנון מקומי	קסם
רשות מקומית	ג'לג'וליה
ישוב	ג'לג'וליה
תכנית בסמכות	מקומית
איחוד וחלוקה	ללא איחוד וחלוקה
היתרים או הרשאות	תכנית שמכוחה ניתן להוציא היתרים או הרשאות
מונה תדפיס התשריט	3
מועד הפקה	14/01/2024 14:48
שטח התכנית	0.441 דונם קנה מידה 1:250

שמות*

מגיש תכנית	מוטלק מנאל	תאגיד:
מגיש תכנית	מוטלק רנא	תאגיד:
עורך ראשי	עסאף ריאן	תאגיד:
יזם	מוטלק מנאל	תאגיד:
יזם	מוטלק רנא	תאגיד:

טבלת גושים וחלקות*

מספר גוש	חלק/ כל הגוש	מספרי חלקות בשלמותן	מספרי חלקות בחלקיותן
7636	חלק	174	

* הרשימה המלאה מפורטת בהוראות התכנית / בהודעה שפורסמה בעיתונות וברשומות

תרשים התמצאות - קנ"מ 1:1250

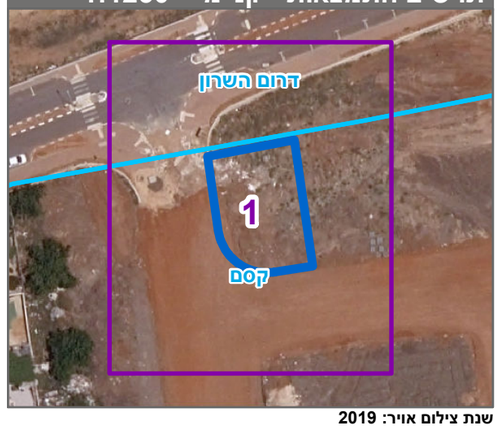

שנת צילום אויר: 2019

מספר תכנית: 451-1288661, מספר גירסת תשריט: 3