חוק התכנון והבנייה, התשכ"ה - 1965
תכנית מפורטת

מס' 414-1068667

רח\2005\ד\3\6
תוספת זכויות
בנין הלר - רחובות

תשריט מצב מאושר	גליון 1 מתוך 1
מחוז	מרכז
מרחב תכנון מקומי	רחובות
רשות מקומית	רחובות
ישוב	רחובות
תאריך	8-2-22

שם הנספח	קנ"מ
מצב מאושר	1:500
תרשים סביבה	1:5000
תרשים נוסף	1:1000
תרשים נוסף	-
תמונה נוספת	-

שמות וחתימות:

עורך התוכנית	שם: אלי ברוסטובסקי	חתימה:
	תאגיד: פלג אדריכלים	

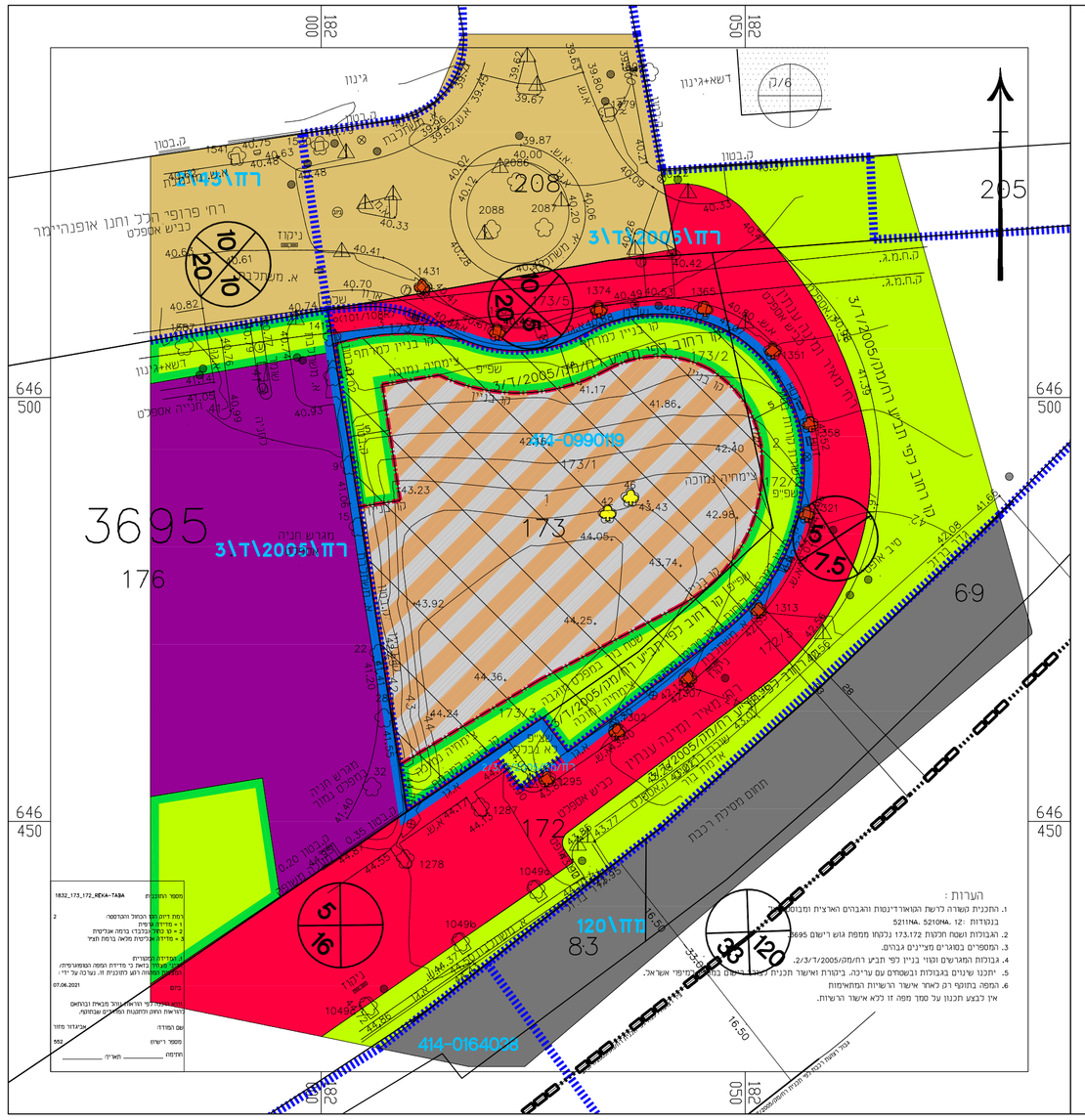
3695
176
173
69
83
205
208
414-0164053
רח\120
רח\3\ד\2005
רח\3\ד\2005
רח\3\ד\2005