

### מקרא

- מגורים א
- מגורים בישוב כפרי
- קרקע חקלאית
- חורשה לשימור
- מגרש המחולק לתאי שטח
- קו-בנין
- מידות
- עץ/עצים לשימור

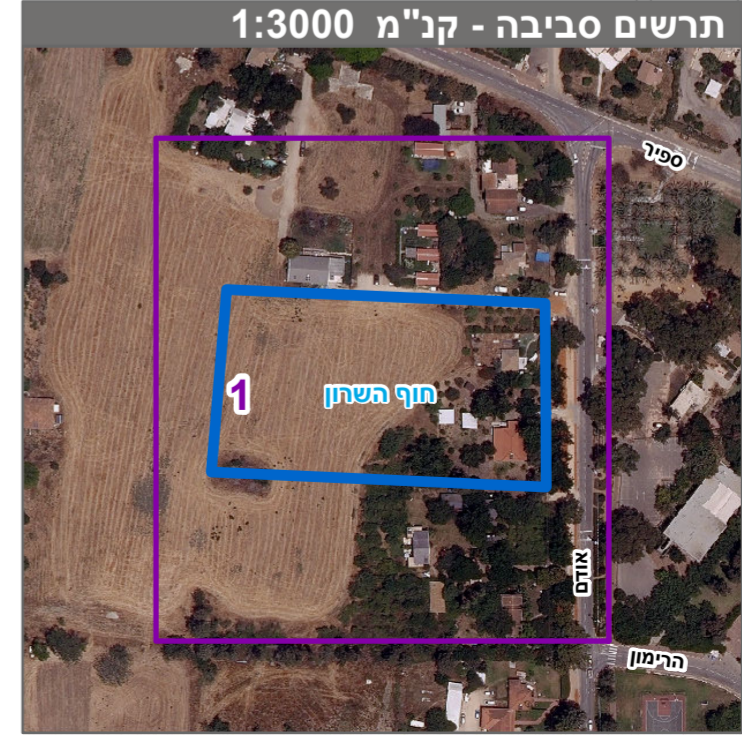
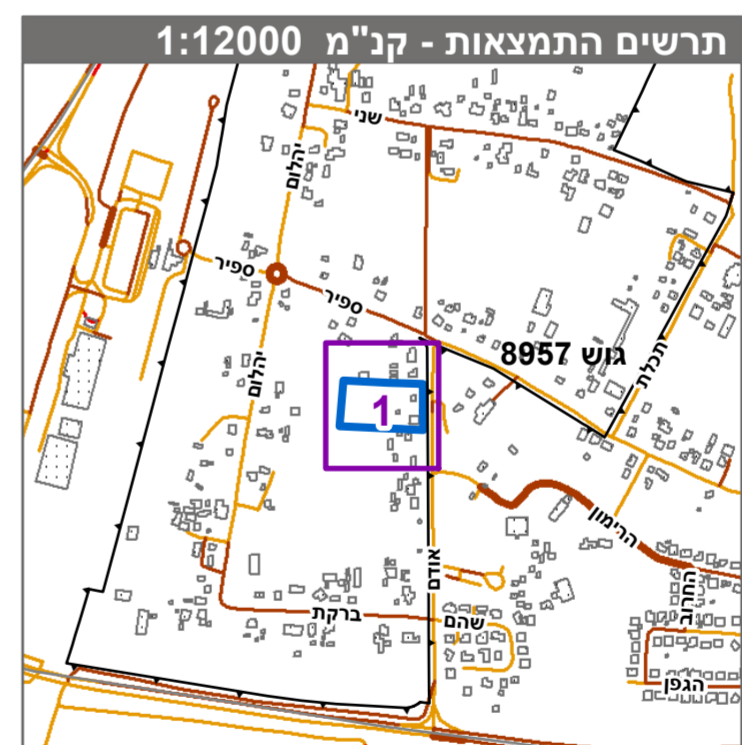

חוק התכנון והבניה, התשכ"ה - 1965  
תכנית מתאר מקומית

**מס' 401-1234780**

**פיצול מגרש מנחלה 29 בבית יהושע**

תשריט מצב מוצע גיליון 1 מתוך 1

מחוז	מרכז
מרחב תכנון מקומי <td>חוף השרון</td>	חוף השרון
רשות מקומית <td>חוף השרון</td>	חוף השרון
ישוב <td>בית יהושע</td>	בית יהושע

תכנית בסמכות	מקומית
איחוד וחלוקה	ללא איחוד וחלוקה
היתרים או הרשאות	תכנית שמכונה ניתן להוציא היתרים או הרשאות
מונה תדפיס התשריט	7
מועד הפקה	02/07/2024
שטח התכנית	9.5 דונם קנה מידה 1:500

### אישורים בתכנית מס' 401-1234780

שמות*	מגיש התכנית	עורך ראשי
ד"ר איליבבאום	תאגיד:	אור קמינסקי
תאגיד:	תאגיד:	קמינסקי אדריכלות ותכנון ערים

### טבלת גושים וחלקות\*

מספר גוש	כל הגוש	חלק	מספר חלקות בשלמותן	מספר חלקות בחלקיותן
8957	44	1	44	1

\* הרשימה המלאה מפורטת בהוראות התכנית / בהודעה שפורסמה בעיתונות וברשומות הרגי מוצרי בזאת כי המפה הטופוגרפית/המצבית המהווה רקע לתכנית זו, נערכה על ידי ביום 01.01.2023 והיא הוכנה לפי הוראות טול מבל"ת ובהתאם להוראות החוק ולתקנות המודדים שבתוקף. דיוק הקו הכחול והקדסטר:מדידה אנליטית מלאה ברמת תצ"ר

אלטיבי חוסי 1413  
שם המודד מספר רישיון חתימה תאריך