



### מקרא

תא שטח ומספרו: <span style="border: 1px solid black; padding: 2px;">1</span>	גבול התכנית: <span style="border: 1px solid black; padding: 2px;">1234</span> גוש ומספרו
מספר הדרך: <span style="border: 1px solid black; padding: 2px;">1 2 3 4</span>	גבול גוש ומספרו: 5
קווי בנין: <span style="border: 1px solid black; padding: 2px;">2 3</span>	גבול חלקה ומספרה: 5

מגורים ב:

קו-בנין:

עץ/עצים לשימור: ♣

### אישורים בתכנית מס' 410-1166081

רדינט	קואורדינט	מס' נקודה
666571	190763.63	1
666569	190763.25	2
666566	190763.68	3
666569	190744.60	4
666572	190745.27	5
666577	190746.49	6
666583	190749.70	7

הריני מצהיר בזאת כי המפה הטופוגרפית/המצבית המהווה רקע לתכנית זו, נערכה על ידי ביום 21-11-2023 והיא הוכנה לפי הוראות נוהל מב"ת ובהתאם להוראות החוק ולתקנות המודדים שבתוקף. דיוק הקו הכחול והקדסטר: קו כחול (בלבד) ברמה אנליטית

594	דרור בן נתן
מספר רישיון	שם המומד
תאריך	חתימה

חוק התכנון והבניה, התשכ"ה - 1965 תכנית מפורטת <b>מס' 410-1166081</b>	
<b>פת/מק/37/1208 - שינוי קווי בנין - משפחת חייט</b>	
<b>תשריט מצב מוצע</b> גיליון 1 מתוך 1	
מחוז	מרכז
מרחב תכנון מקומי	פתח תקוה
רשות מקומית	פתח תקוה
ישוב	פתח תקוה
תכנית בסמכות	מקומית
איחוד וחלוקה	ללא איחוד וחלוקה
היתרים או הרשאות	תכנית שמכוחה ניתן להוציא היתרים או הרשאות
מונה תדפיס התשריט	22
מועד הפקה	18/06/2024
שטח התכנית	0.2825 דונם קנה מידה 1:250
<b>שמות*</b>	
מגיש תכנית	רימון חייט
מגיש תכנית	תאגיד: שרית חייט
עורך ראשי	תאגיד: לריסה בורודה
יזם	רימון חייט
יזם	תאגיד: שרית חייט

### טבלת גושים וחלקות\*

מספר גוש	מספר חלק/כל הגוש	מספר חלקות	מספר חלקות בחלקיות
6324	חלק		32

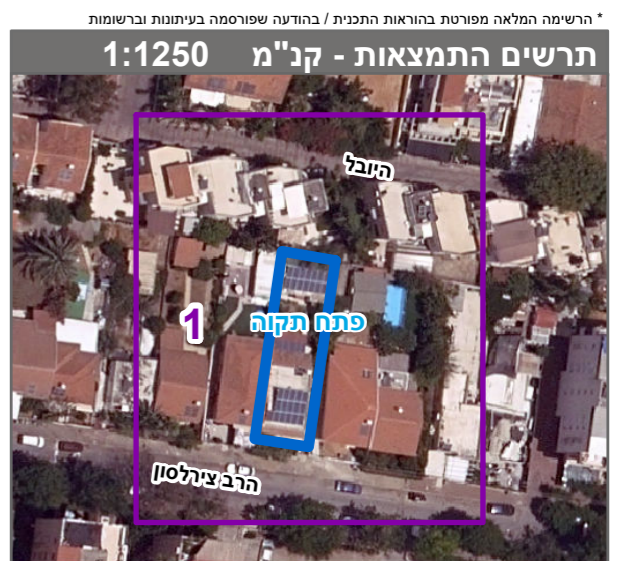

שנת צילום אוויר: 2019