

מקרא

תא שטח ומספרו	1	גבול התכנית	גוש 1234
מספר הדרך	2 4	גבול גוש ומספרו	5
קווי בנין	3 4	גבול חלקה ומספרה	5
חומב הדרך	2 3		

- מגורים
- מבנה להרסה
- קו-בנין

אישורים בתכנית מס' 424-1042068

הריני מצהיר בזאת כי המפה הטופוגרפית/המצבית המהווה רקע לתכנית זו, נערכה על ידי ביום 26-5-2023 והיא הוכנה לפי הוראות נוהל מבא"ת ובהתאם להוראות החוק ולתקנות המודדים שבתוקף. דיוק הקו הכחול והקדסטר: מדידה אנליטית מלאה ברמת תצ"ר	בד"ר מועמד שם המודד
1426 מספר רישון	תאריך
	חתימה

חוק התכנון והבניה, התשכ"ה - 1965
תכנית מפורטת
מס' 424-1042068

תוספת שטחים מגרש 35 מושב גבעת כח-שושני

תשריט מצב מוצע גיליון 1 מתוך 1

מחוז	מרכז
מרחב תכנון מקומי	חבל מודיעין
רשות מקומית	חבל מודיעין
ישוב	גבעת כ"ח
תכנית בסמכות	מקומית
איחוד וחלוקה	ללא איחוד וחלוקה
היתרים או הרשאות	תכנית שמכוחה ניתן להוציא היתרים או הרשאות
מונה תדפיס התשריט	5
מועד הפקדה	15/09/2024
שטח התכנית	0.496 דונם קנה מידה 1:250

שמות*

מגיש תכנית	חנה שושני תאגיד
מגיש תכנית	ירון שושני תאגיד
עורך ראשי	אודי רז תאגיד
יזם	חנה שושני תאגיד
יזם	ירון שושני תאגיד

טבלת גושים וחלקות*

מספר גוש	מספר חלקה/כל הגוש	מספר חלקות בחלקות
7274	35	חלק

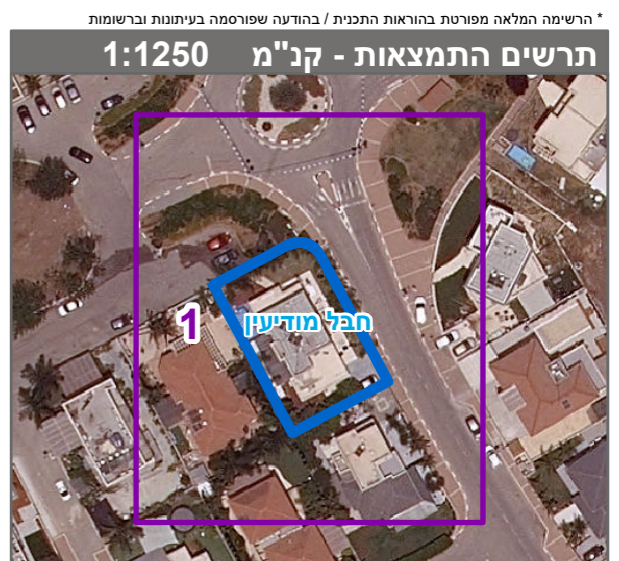

שנת צילום אוויר: 2019