

מרחב תכנון מקומי חולון

תשריט מצורף לתכנית מפורטת מס' ח/181 א
 שנוי לתכנית מפורטת מס' ח/36

מחוז : המרכז
 נפה : תל אביב-יפו
 עיר : חולון
 גוש : 6008
 חלקות : חלק 15, 18, 19, 117, 48
 6009

בעל הקרקע : מינהל מקרקעי ישראל

מגיש התכנית : חמדני שלמה
 עורך התכנית : חמדני שלמה
 שטח התכנית : 12.960 ד.מ.

קנה מדה - 1:1250

מצב קיים

מצב חדש

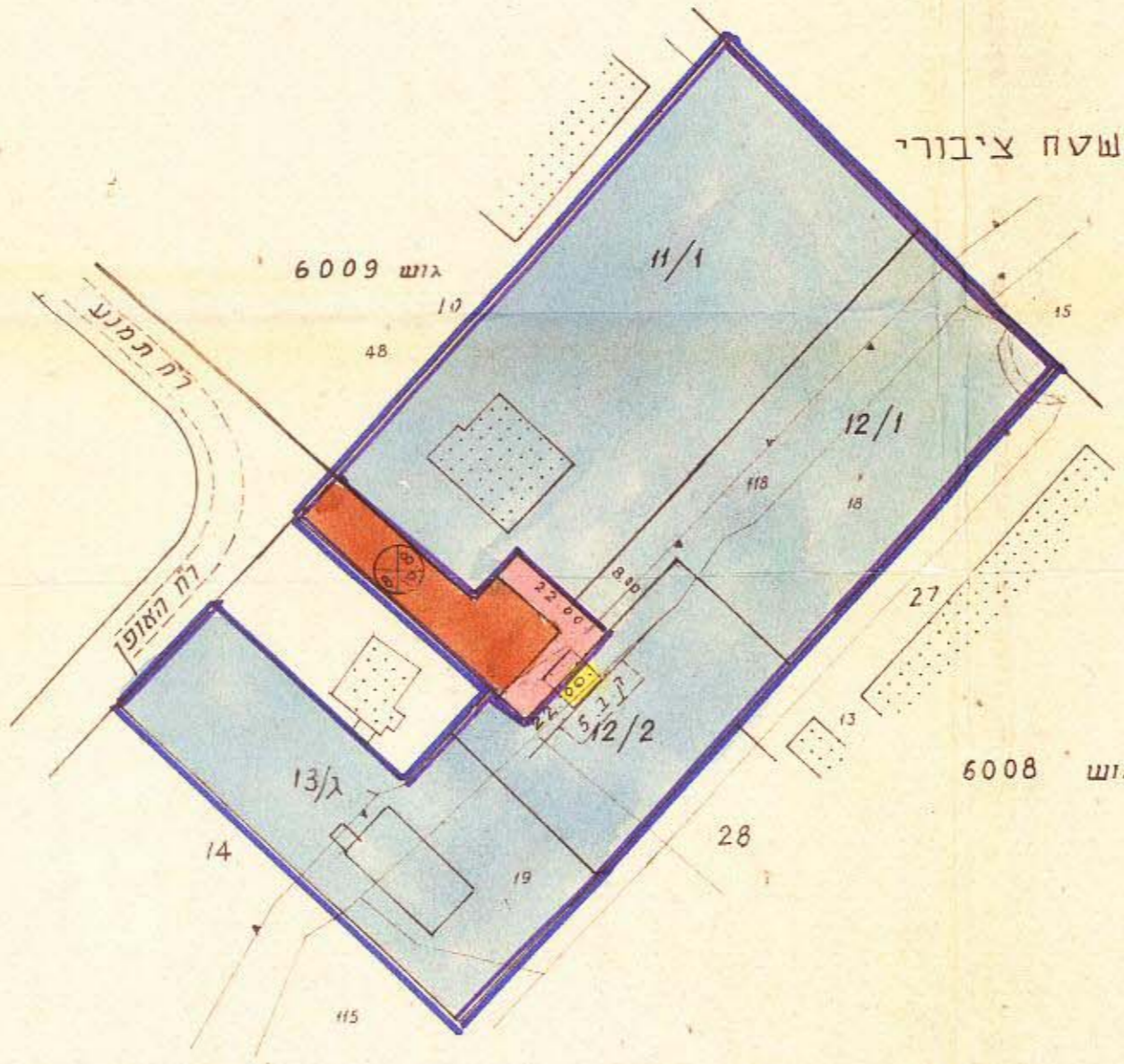
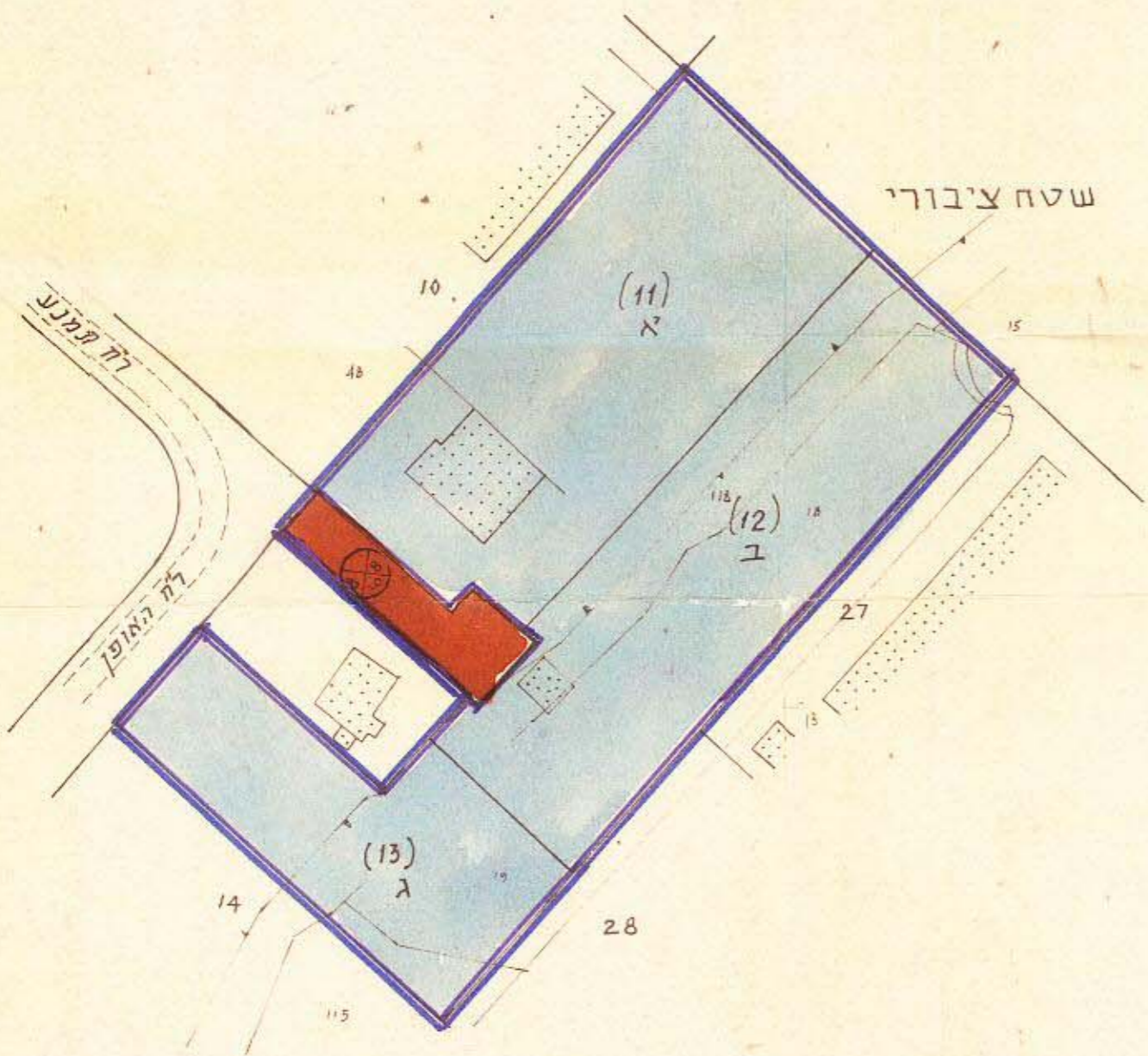

מקרא

- גבול התכנית
- שטח תעשייה
- דוך קיימת
- דוך חדשה
- בית להריסה
- דוך לביטול
- קו בניין

לוח שטחים מצב קיים

מס' החלקה	השטח ב-ד.מ
א/11	5.230
ב/12	4.650
ג/13	2.600
דךך	0.480
ס"ה	12.960

לוח שטחים מצב חדש

מס'	השטח ב-ד.מ.	%
11/1	5.150	95,3
12/1	2.920	
12/2	1.550	
13/2	2.600	
דךך	0.740	5,7
ס"ה	12.960	100,0

תרשים המקום ק.מ. 1:10000

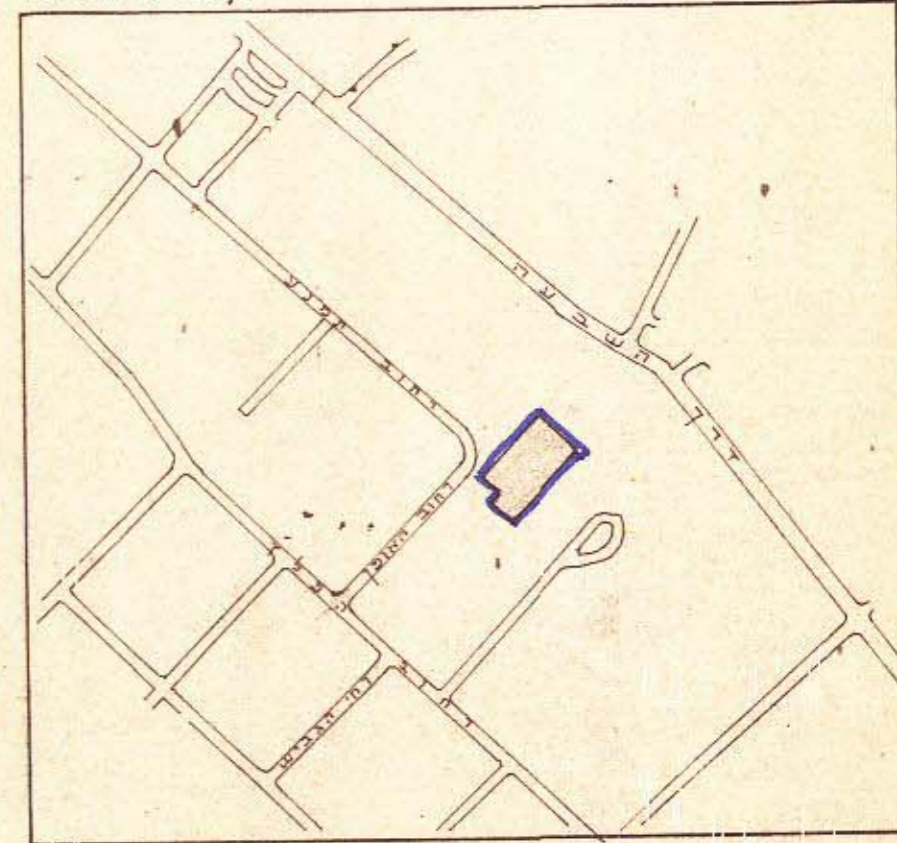

מינהל מקרקעי ישראל
 תחילת תל"א-ת"מ
 30.10.1973
 תכנון ומכרז

התוכנית ניהול ומידע מקרקעין ונכסים בע"מ
 אימות אישור
 אושרה לתוקף ע"י ועדה
 שם
 התייחס

ועדת תכנון וביטול
 חוק התכנון והביטול - 1965
 מחוז תל אביב-יפו
 מרחב תכנון מקומי
 חולון
 מס' תכנון 30/11
 תאריך 20/11/75
 החליטה להפיק את
 תשריט המפורטת
 יושב ראש הוועדה

התוכנית
 אישור
 מס' תכנון 30/11
 תאריך 20/11/75
 יושב ראש הוועדה

ועדת משנה לתכנון ולביטול
 מס' תכנון 30/11
 תאריך 8/73
 תחילת תל"א-ת"מ
 30.10.1973
 תכנון ומכרז