

מרחב תכנון מקומי, בת-ים

תכנית מס' 215 שנוי לתכנית מפורטת 29 א'

מחלקת תכנון
מס' 2-תל אביב

- מחוז : תל-אביב
- נפה : תל-אביב, יפו
- עיר : בת-ים
- בעל הקרקע : בהתאם לרשימה המצורפת
- היוצם : הועדה המקומית לתכנון ולבניה
- עורך התכנית : מח' ההנדסה של עיריית בת-ים
- גוש וחלקה : 171, 145, 7137
- שטח התכנית : 1470 מ"ר

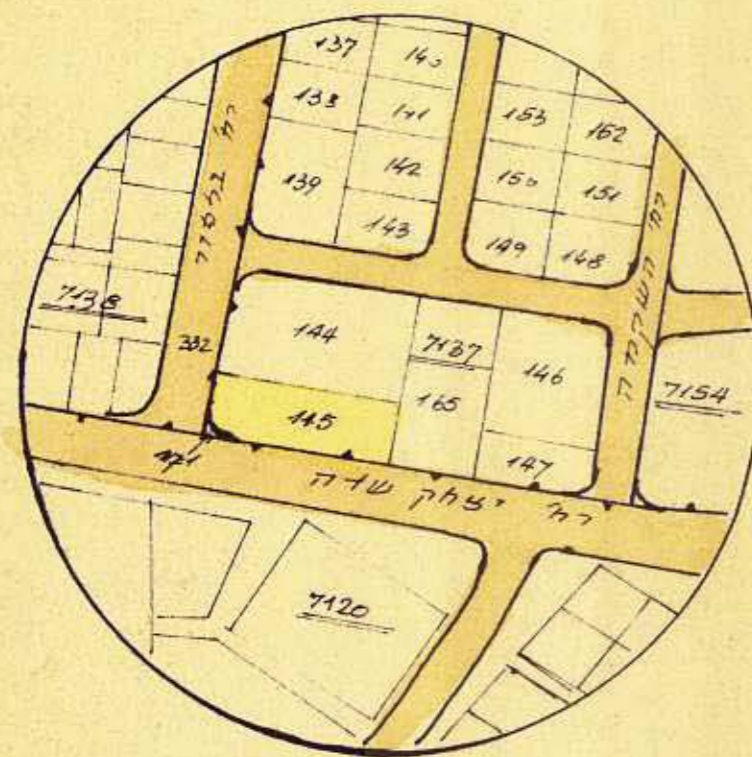

תרשים הסביבה
ק.מ. 1:2500

טבלת השטחים
שטח הפקעה הוא משוער ועלול להשתנות לאחר המדידות

הערות	שטח			מס' החלקה	גוש
	יחידה	הפקעה	מקודי		
	1.323	0.125	1.448	145	7137
השטח מיועד להחזרת דרך	0.147	0.125	-	"A"	"
			0.022	171	"

מקרא :

- גבול התכנית
- גבול החלקה
- גבול גוש
- גדר אבן קיים
- גדר אבן לפרוק
- גדר אבן מופע
- דרך קיימת
- שטח להרחבת דרך
- קזור מגורים

מצב קיים
ק.מ. 1:250

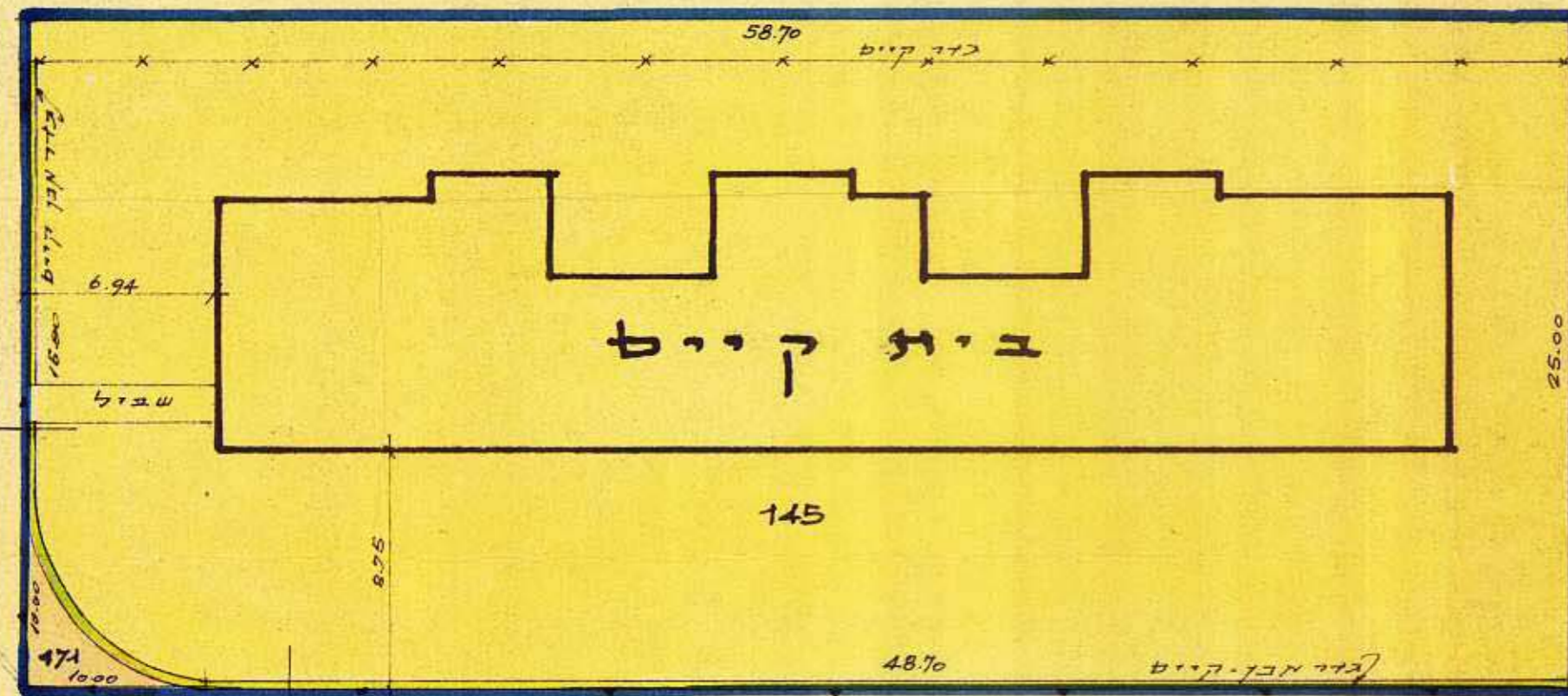

ת.מ. 30 א'

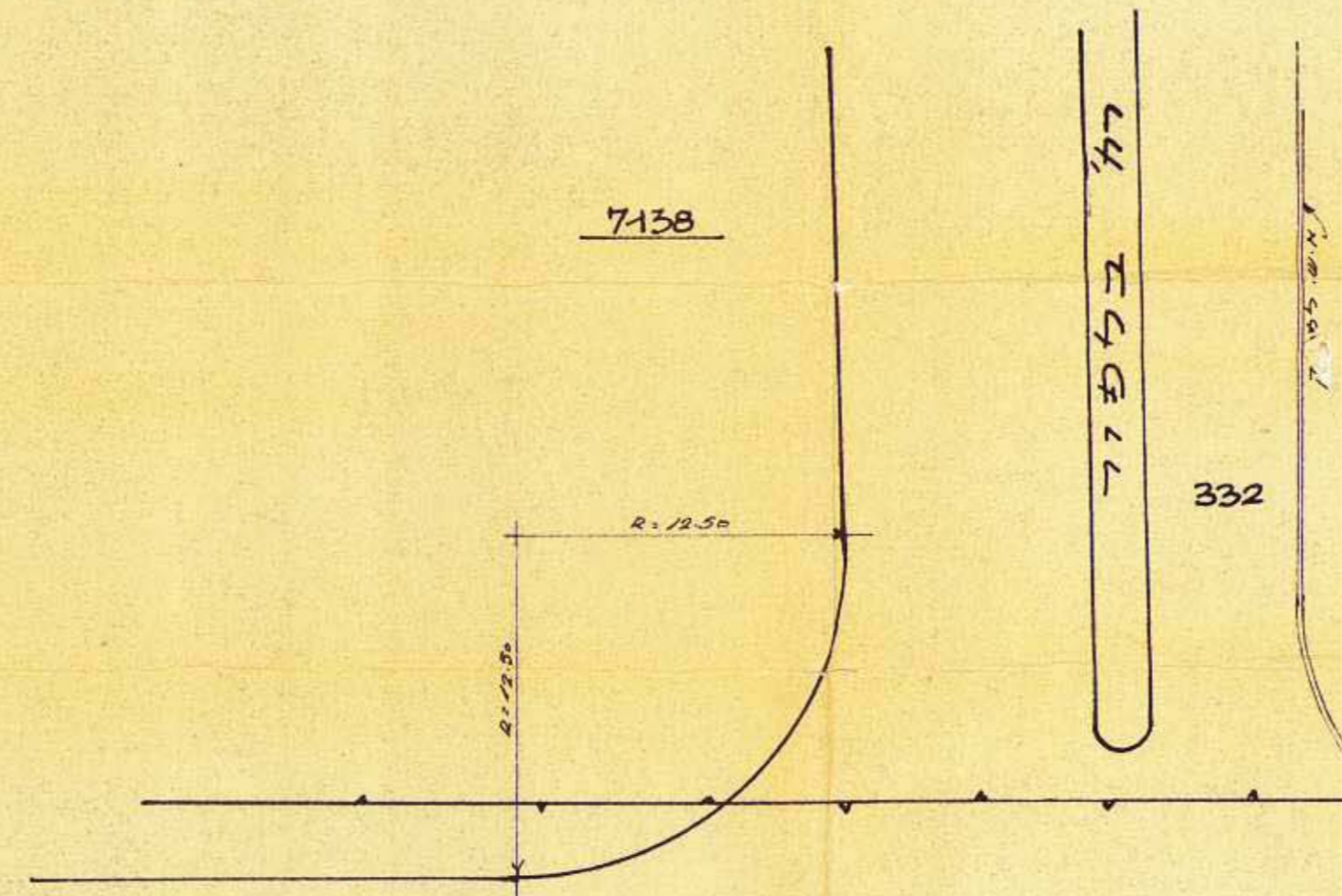

מצב מופע
ק.מ. 1:250

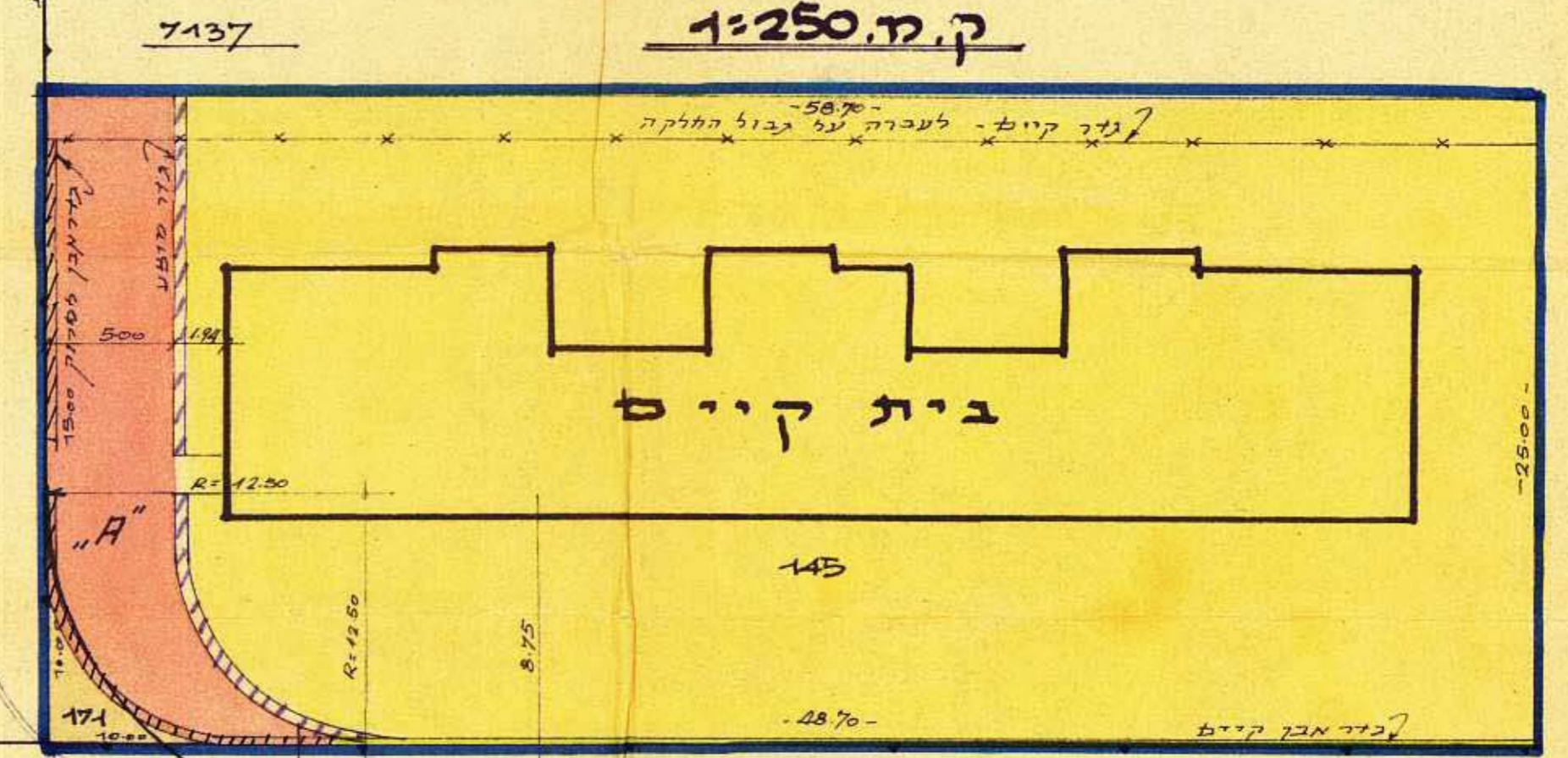

נאודע-ניחול ומידע מקדקני ונכסים בעים
אימות אישור
אושרה לתוקף ע"י ועדה
שם
חתימה

ת.מ. 30 א'
מ.מ. 29 א'
מ.מ. 29 א'
מ.מ. 29 א'

מ.מ. 29 א'
מ.מ. 29 א'
מ.מ. 29 א'

הועדה המקומית לתכנון ולבניה
מס' התכנית : 215 א'
מס' הפרוטוקול : 29 א'
תאריך : 10/11/75

הועדה המקומית לתכנון ולבניה
מס' התכנית : 215 א'
מס' הפרוטוקול : 29 א'
תאריך : 10/11/75