מרחב תכנון מקומי חולון

תשריט מצורף לתכנית מס' 180 ב'

שכוי לתכנית מתאר

ושנוי לתכניות מפורטות R/44 ח/8 R/132

מחוז: תל-אביב כפר: תל אביב-יפו עיר: חולון

גוש: 7173 חלק מחלקה 103,
7174 חלקות 63, 112,

שטח התכנית: 2.254 דו'

בעלי הקרקע: עירית חולון ואחרים

היזמים ומגישי התכנית: הועדה המקומית לתכנון ולבניה חולון מעבר חדש 1:250

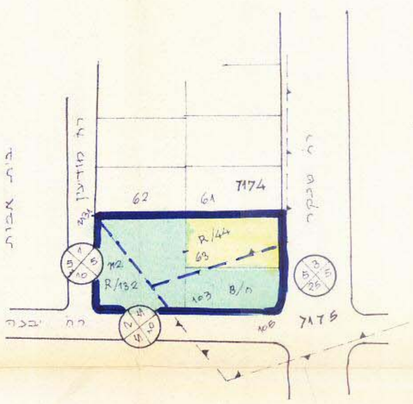

תרשים הסביבה ומצב קיים

1:1250

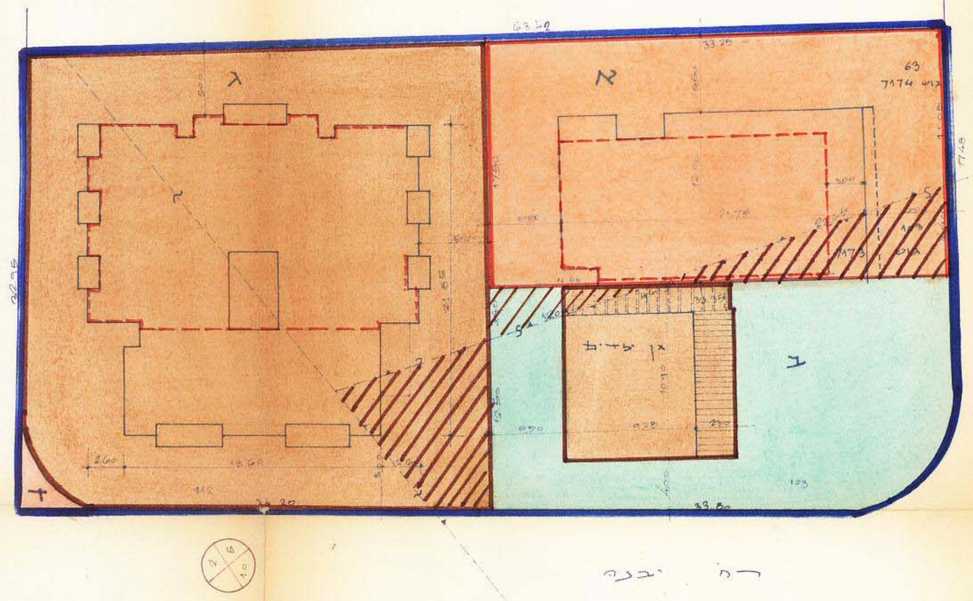

מקרא

- גבול התכנית
- גבול גוש
- גבול תכנית מאושרת
- מגרש לבנין צבורי
- שטח צבורי פתוח
- אזור מגורים ד
- " " מיוחד
- אתר של מבנה
- " " דירות גג
- מס' הדרך קו בנין לחב הדרך
- הרחבת דרך
- השלמות

חלוקה		מחוד	
שטח	מגרש	שטח	חלקה
0.580	א	1.010	63
0.644	ב	0.633	112
1.117	ג	0.711	103 חלק מ-
0.013	ד		
2.254	סה"כ	2.254	סה"כ

משרד הפנים
חוק התכנון והבניה תשכ"ה-1965
מחוז ת"א
מרחב תכנון מקומי חולון
תכנית שינוי מתאר מס' 2.180
הודעה המחוזית בישיבתה ה 184
מיום 15.1.73 החליטה להפקיד את
התכנית המוגשת לעיל
סגן מנהל כללי לתכנון
יושב ראש הועדה

משרד הפנים
חוק התכנון והבניה תשכ"ה-1965
מחוז ת"א
מרחב תכנון מקומי חולון
תכנית שינוי מתאר מס' 2.180
הודעה המחוזית בישיבתה ה 166
מיום 12.6.72 החליטה לתת תוקף
להפקדת התכנית לעיל
סגן מנהל כללי לתכנון
יושב ראש הוועדה

הודעת משנה לתכנון ולבניה חולון
הודעת מרחבית מס' 2180
יום ה' 3/72
מנהל מחוז
תאריך: 4 דצ' 1972

הוגדרות:

חתימות הו"ל ומגיש התכנית

חתימות בעל הקרקע

תאריך: 1.12.72