

מס' 1-1
מס' 2-1-1-1

מרחב תכנון מקומי רמת-גן
תשריט מצורף לתכנית מס' ר"ג/321

מחוז : תל - אביב
נפה : תל - אביב - יפו
עיר : רמת-גן
גוש : 6207
שטח התכנית : 2818 מ"ר
בעל הקרקע : שונים
יוזם התכנית : הוועדה המקומית
עורך התכנית : לחלקת להנדס הנדס
תקנות צ"ג ר"ס : 21, 22, 23א, 24א, 25, 17, 3, 8, 12, 9
מ"ס ק"מ : 44 - 46, 82, 364 (מ"ק)

מקרא :

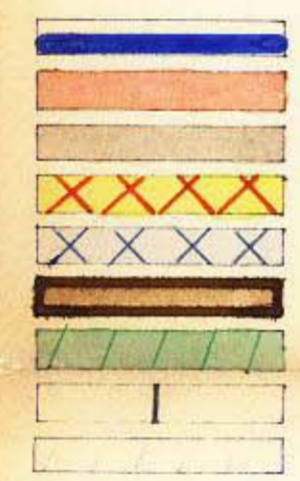

גבול התכנית
דרך חדשה
דרך קיימת
אזור לאזורים ג' נפולש
אזור לאזורים ב' נפולש
שטח לבנין ציבורי
שטח ציבורי פתוח לויזע
קיר מנוולתק
להשכלה



(בתואר ריחוק)
תאריך : 5.7.66
מס' התכנית : 1/747

טבלת השטחים

| חלוקה חדשה | | | חלוקה ישנה | | |
|------------|----------|--------------------|------------|----------|-----------------------------|
| מס' חלקה | שטח חלקה | אזור | מס' חלקה | שטח חלקה | אזור |
| 448 | 21 | לאזורים | 579 | 44 | לאזורים |
| 485 | 22 | " " | 610 | 45 | " " |
| 481 | 25 | " " | 577 | 46 | " " |
| 568 | 24א | " " | 857 | 82 | " " |
| 255 | 3 | דרכים | 195 | 195 | מס' חלקה 364 (מ"ק) 50 חדרים |
| 121 | 8 | | | | |
| 91 | 12 | | | | |
| 120 | 9 | שטח ציבורי פתוח | | | |
| 250 | 23א | לאזור לבנין ציבורי | | | |
| 39 | 17 | | | | |
| 2818 | | ט"ה" כ | 2818 | | ט"ה" כ |

מצב חדש

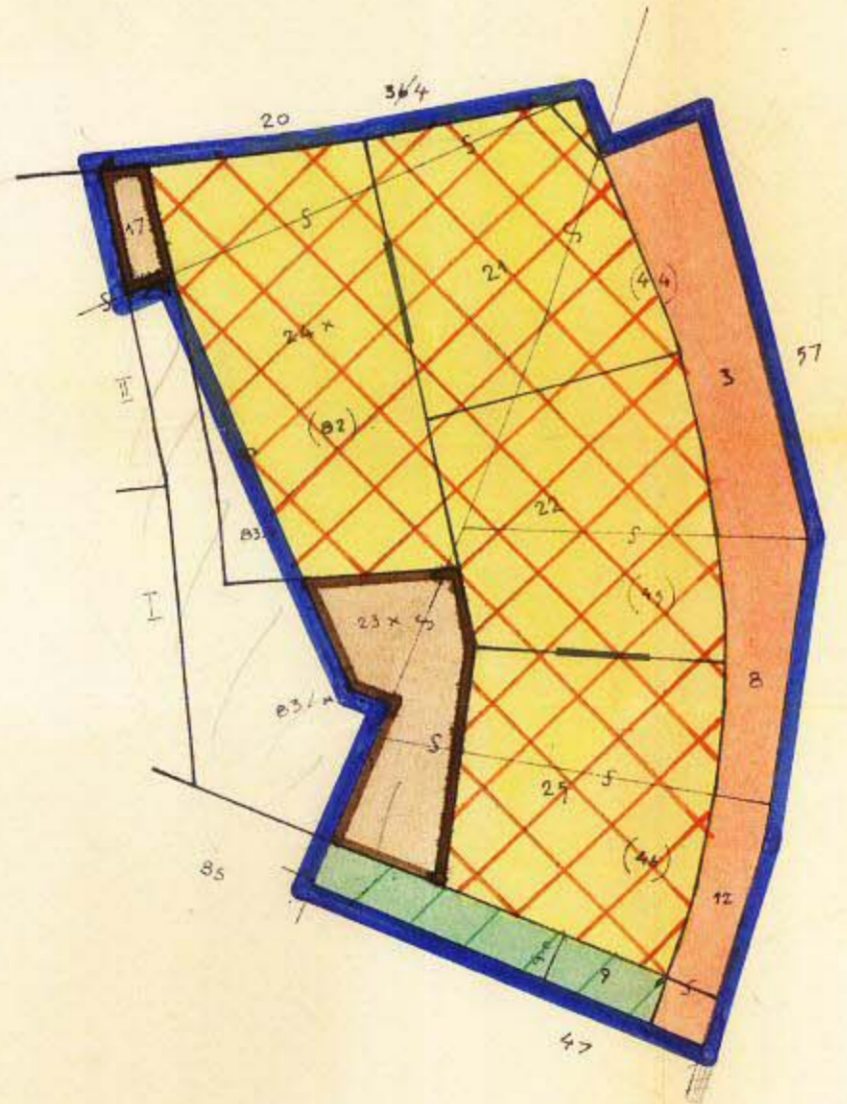

ק.מ. 1:625

חדשים הסביבה ומצב הקיים

ק.מ. 1:1250

