

מרחב תכנון מקומי רמת-גן

תשריט מצורף לתכנית מס ר"ג/676/א
שינוי לתכנית המתאר ר"ג/340

מדינת ישראל / משרד הפנים
חוק התכנון והגנה תשס"ה-1965
פרוץ הליכי

- מחוז : תל-אביב
- נפה : תל-אביב
- עיר : רמת-גן
- גוש : 6125
- חלקה : 331
- שטח : 2269 מ"ר
- בעל הקרקע : חב' האחים מנשה איתנו לוי בע"מ ואורי רונן
- יזום התכנית : הועדה המקומית
- עורך התכנית : אגף מהנדס העיר/עיריית ר"ג

רחב התוכנית הקומי : 676/א
מפורטת מס' : 31.7.85
ת.מ. בשיטתה מס' : 31.7.85
החליטה : 27.2.88
מרכזי כחנא
יובע ראש הועדה :
נתח כפף תכנון :
מיקום : 31.7.85
תאריך : 27.2.88

אורי רונן

חב' האחים מנשה איתנו לוי בע"מ

27.2.88
2
תכנית מוקדמת מס' 2

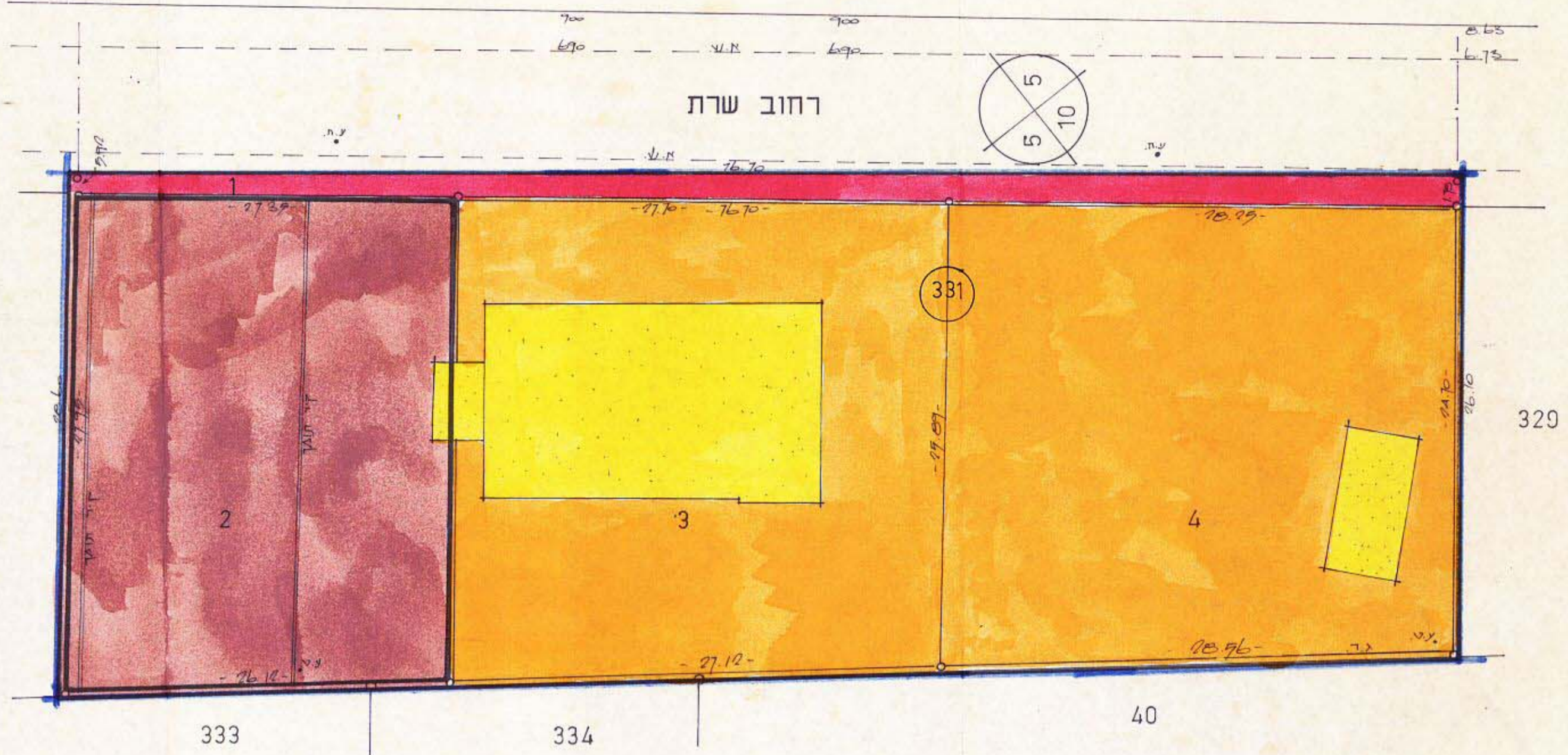

מצב חדש
1:250 ק.מ.

מצב לפי תכנית מתאר ר"ג/340
1:1250 ק.מ.

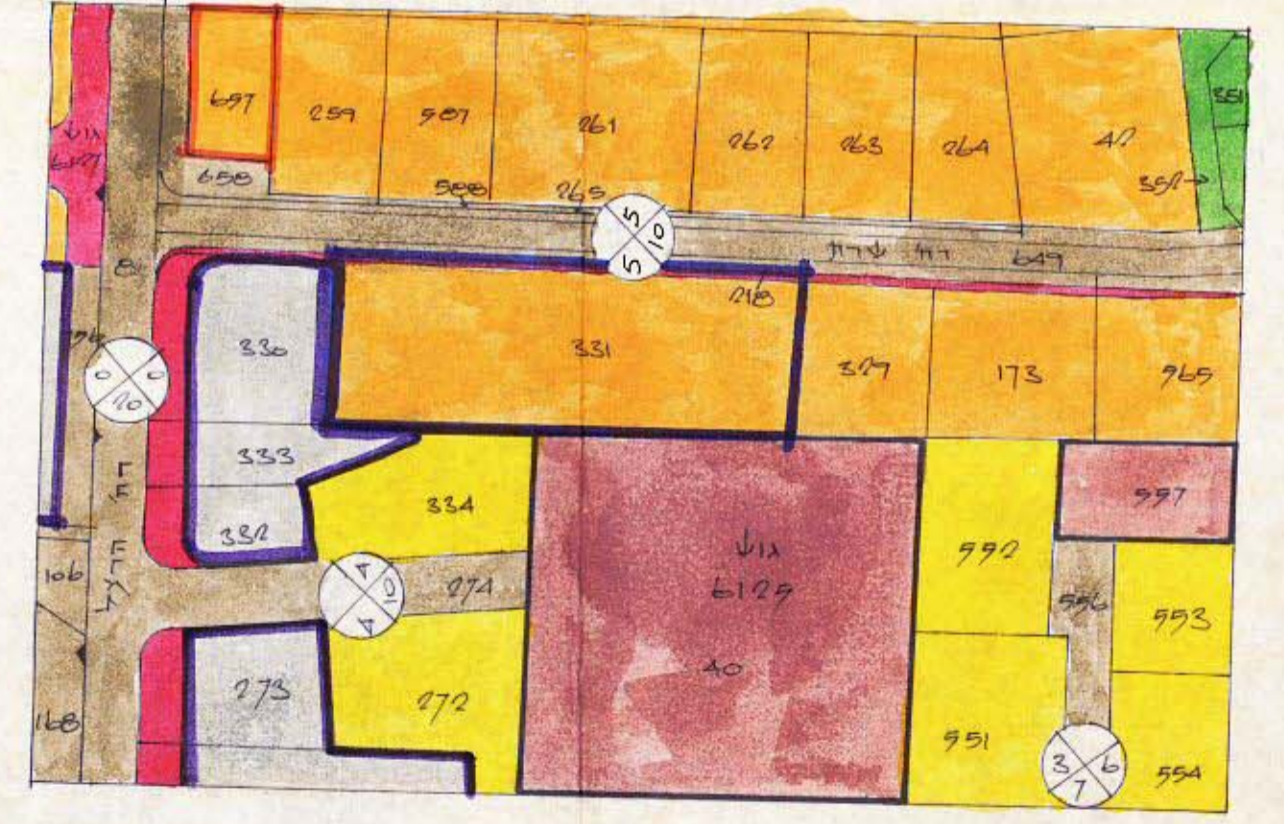

מצב קיים לפי תכנית מפורטת D.E.
1:2500 ק.מ.

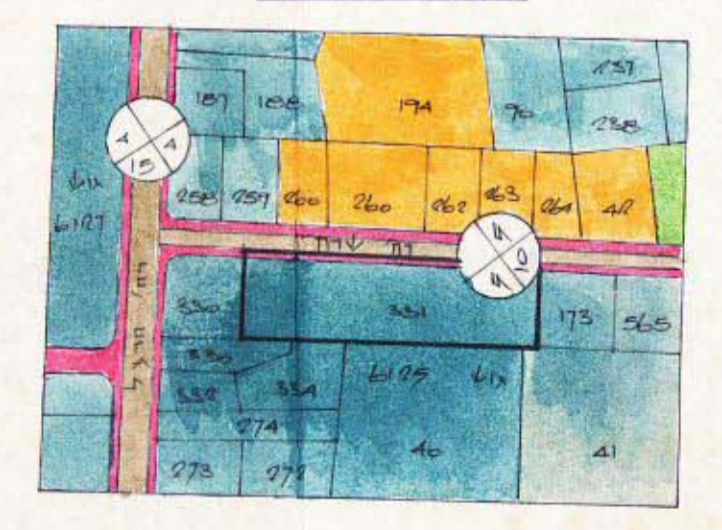

טבלת השטחים והיעודים

| מצב חדש | | | | מצב קיים | | | |
|---------|------------------|------|------|----------|--------|------|------------|
| % | יעוד | שטח | מגרש | % | יעוד | שטח | חלקה |
| 4.49 | דרך | 102 | 1 | | | | |
| 26.04 | מגרש לבנין ציבור | 591 | 2 | 96.52 | מגורים | 2190 | 331 (חלקה) |
| 34.72 | מגורים א | 788 | 3 | | | | |
| 34.72 | מגורים א | 788 | 4 | 3.48 | דרך | 79 | 331 (חלקה) |
| 100 | | 2269 | | 100 | | 2269 | סה"כ |

- ### מקרא
- גבול התכנית
 - דרך קיימת
 - דרך חדשה
 - אזור מגורים א
 - אזור מגורים ב
 - אזור מסחרי
 - אזור מגורים ג
 - שטח לבנין צבורי
 - בנין להריסה
 - שטח צבורי פתוח

הועדה המקומית לתכנון ולבניה - רמת-גן
מס' ת.מ. 100 / מס' מוקדמת 349/א
מס' ת.מ. 100 / מס' מוקדמת 308
9.10.78