

אשראי ס.א. אחריות גאולוגית

מרחב תכנון מקומי רמת גן
 תשריט: מצורף לתכנית ר"ג/958
 שינוי לתכנית ר"ג/835

11 DEC 1989
 המכנית מוקדמת כ"ג

מחוז: תל אביב

נפה: תל אביב - יפו

עיר: רמת גן

גוש: 6236

חלקות: 182 א, 183 א, 208 א

שטח התכנית: 6367 מ²

בעלי הקרקע: שונים

יוזם התכנית: הועדה המקומית

עורך התכנית: מחלקת מהנדס העיר

טבלת החלקות

האזור	מצב קיים			מצב מוצע	
	מ"ס החלקה	השטח בכ"ד	יעוד	מ"ס החלקה	השטח בכ"ד
מגורים	182 א 183 א	2447	מגורים א	182 א	2447
שטח ציבורי פתוח	208 א	3920	ש.צ.פ.	208 א	3920
סה"כ שטח התכנית		6367			6367

מצב קיים לפי ר"ג/835 ק.מ. 1:1250

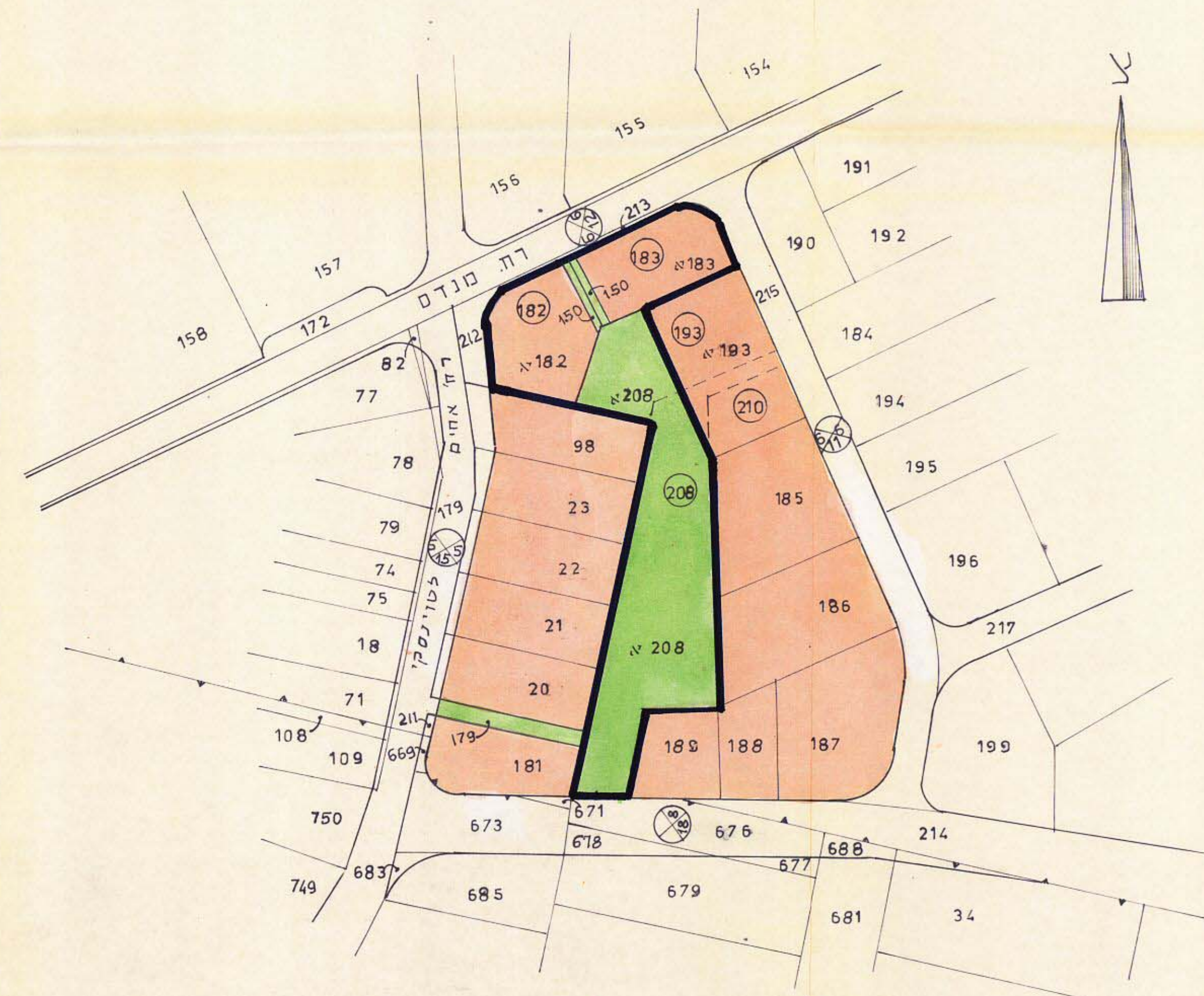

מצב מוצע ק.מ. 1:1250

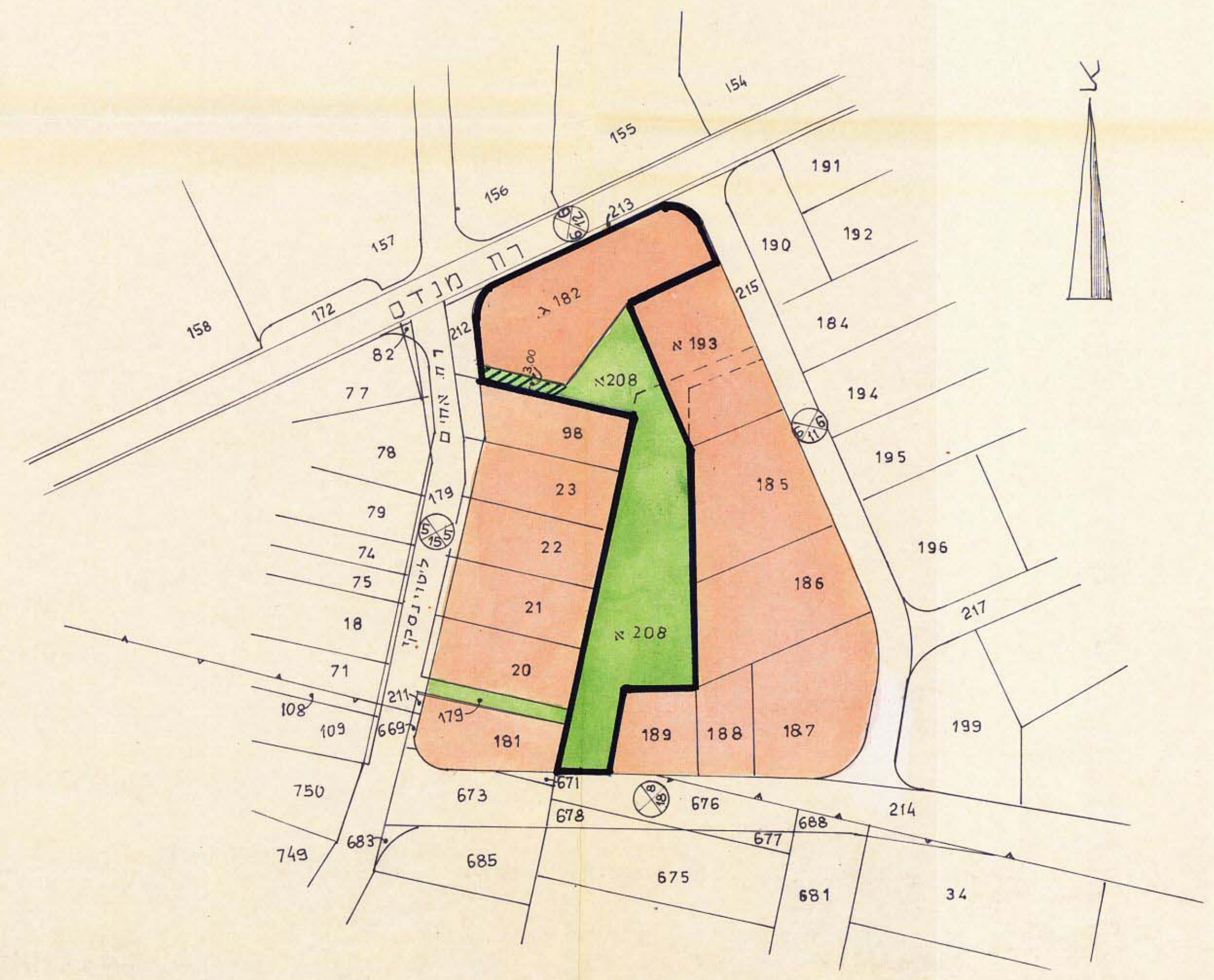

- גבול התכנית
- אזור מגורים א
- שטח ציבורי פתוח קיים
- שטח ציבורי פתוח מוצע
- דרך מבוטלת
- דרך קיימת
- דרך מוצעת

מקרא

גבול התכנית
 אזור מגורים א
 שטח ציבורי פתוח קיים
 שטח ציבורי פתוח מוצע
 דרך מבוטלת
 דרך קיימת
 דרך מוצעת

חתימת בעל הקרקע:
 השם: אסף צביאל
 ט.ת. 052-25233
 כתובת: רמת גן

29.11.89
 25.12.88
 835/958
 60 ט"ס
 1988

משרד התכנון והג'א.מ.ת.
 רמת גן
 אישור תכנית מס. 958/835
 התכנית מאושרת מבחינת
 סעיף 108(ג) לחוק
 19.12.89