

29/3/95
מקומות מס' 6

תכנית לבניה למהגרים
מרחב תכנון מקומי - רמת-גן

תשרים מצורף לתכנית מס' רגב-24-א-2057
שינוי לתכנית מס' רגב-16-1005
הוכנה על פי חוק הליכי תכנון ובניה הוראה ששה' התשי"ז 1990

- | | |
|-------------------|--|
| מחוז | תל - אביב |
| נפה | תל - אביב - יפו |
| מקום | רמת - גן |
| גוש | 6204 |
| חלקה | 76 (חלקה) |
| מגרשים | מגרש זמני ק.מ.א.15,
לפי רגב-16-1005 |
| בעלי המקלט | פרידמן שרה, לבני רחל |
| יוזם ומגיש התכנית | בעלי המקלט |
| עורך התכנית | נחום לחמן - אדריכל |
| שם התכנית | 1212 מ"ר |

מקרא:

-  גבול התכנית
-  גבול רגב-1005
-  גבול מגרש ומספרו
-  אזור מגורים מיוחד
-  שטח ציבורי פתוח
-  שטח לבניני ציבור
-  קו בנין

חתימות:

פרידמן
לבני
עורך התכנית

נחום לחמן
אדריכלים ומתכננים
זכרון יעקב 28, ת"א

התוכנית נבדקה ונמצאה
שקולה על ידי
רשות המנדט

משרד הנגים מוזו הלאומי
חוק חלטי תכנון ובניה נכונות בעת העתק 1995
אישור התכנון מס' 23/1005-24/א-2057
הערה: תכנית זו אינה חייבת להיבנות
החלטת ביהמ"ד: 23/1005-24/א-2057
מס' 23/1005-24/א-2057

טבלת מיקומי בניה

מס' חלקה	מס' מרחש	יעד	מס' גוש	מס' חלקה	מס' יחיד	מס' קיים הן הן/10/1000		מס' קיים מוצע	
						מס' יחיד	מס' חלקה	מס' יחיד	מס' חלקה
2057	5-5	מגורים	10	10	10	10	10	10	10
76	5-5	מגורים	13	13	13	13	13	13	13
1005	5-5	מגורים	23	23	23	23	23	23	23

היקפי בנייה שטחיים

היקף	חבב	מס' קיים רגב	מס' קיים רגב	מס' מוצע
מס' חלקה	76	76	76	76
מס' יחיד	13	13	13	13
מס' חלקה	1005	1005	1005	1005

תרשים סביבה
1 : 2500

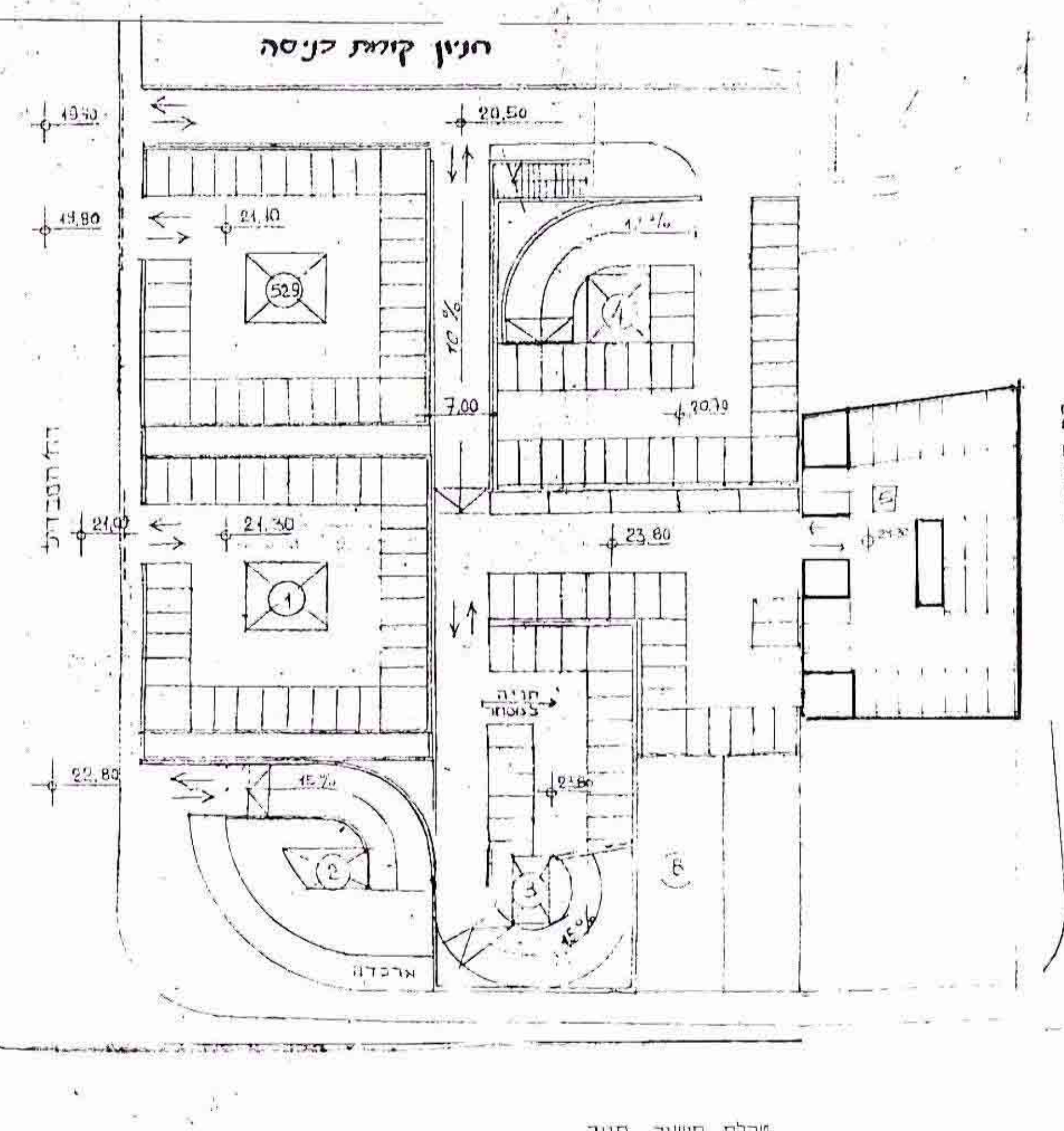
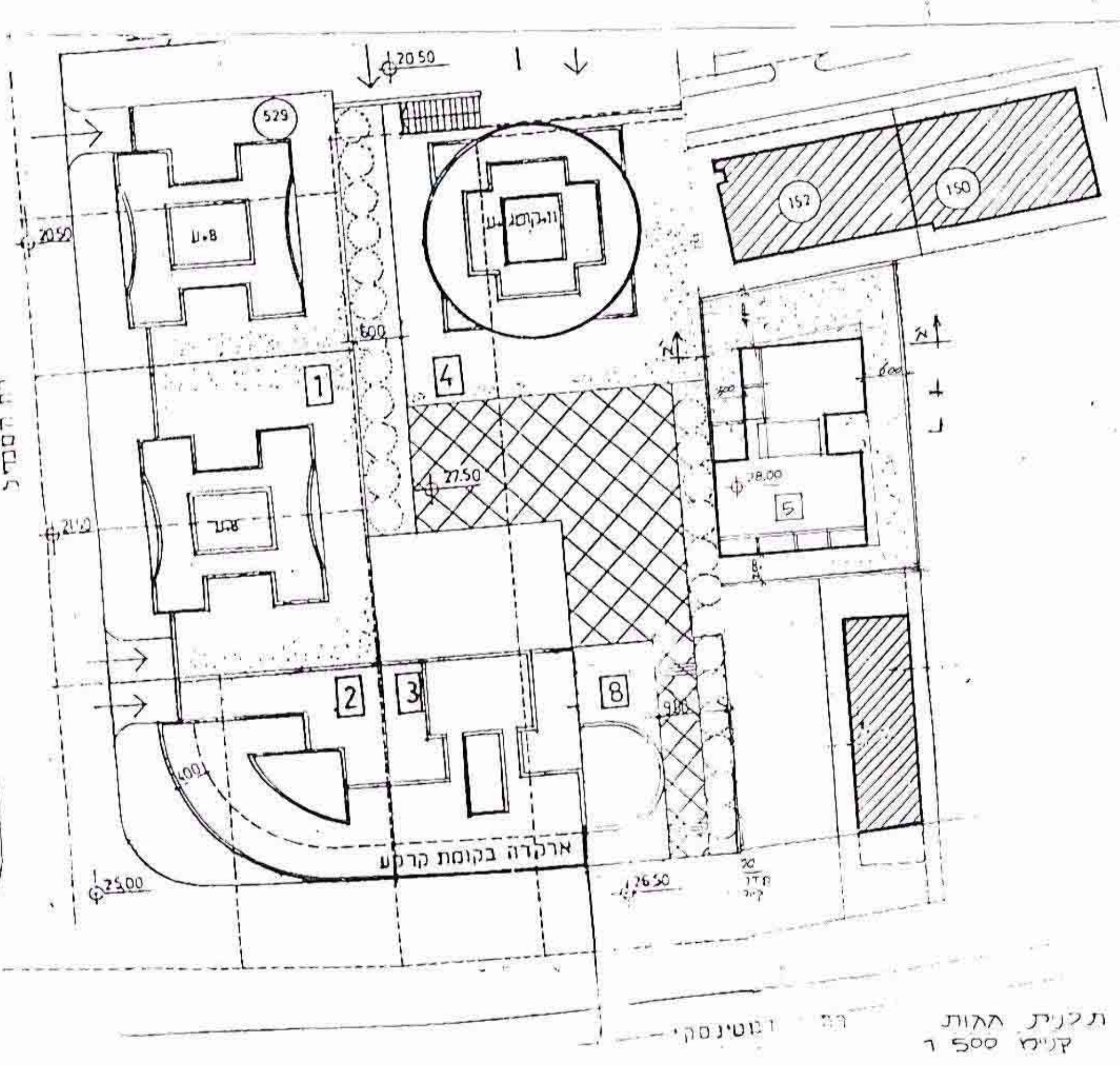
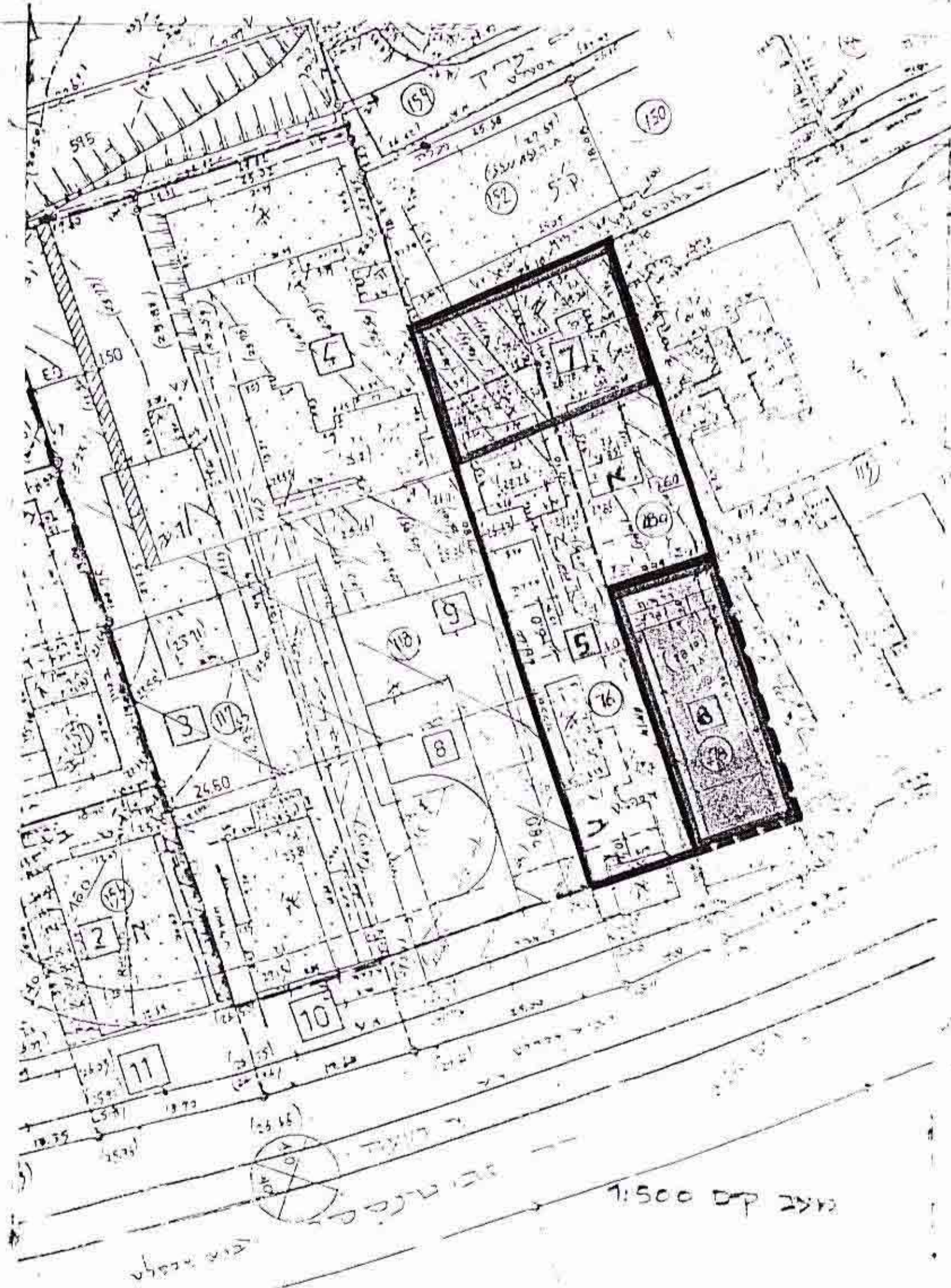
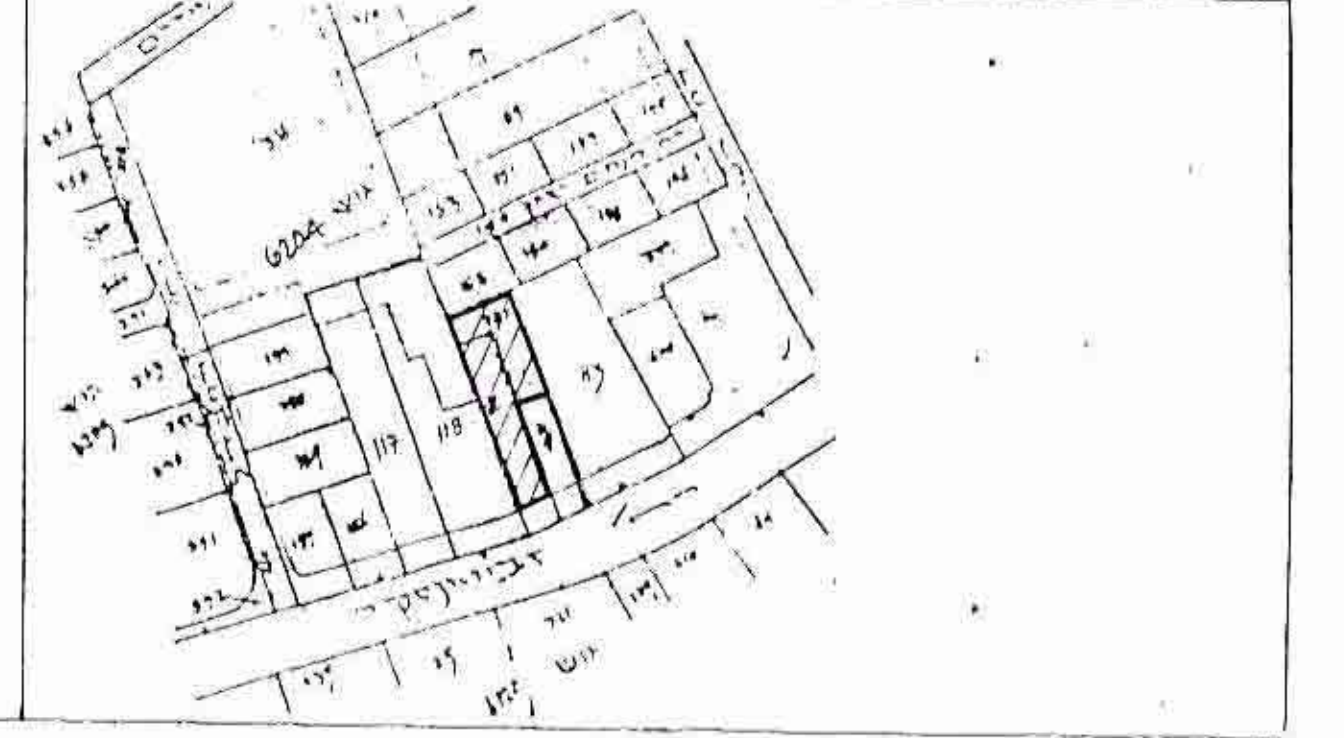

טבלת חישוב חניה

מס' פגרוש	יעוד	מחזור	מקו חניה	נדרש	מתוכנן
5	מגורים	23	1/1	23	23

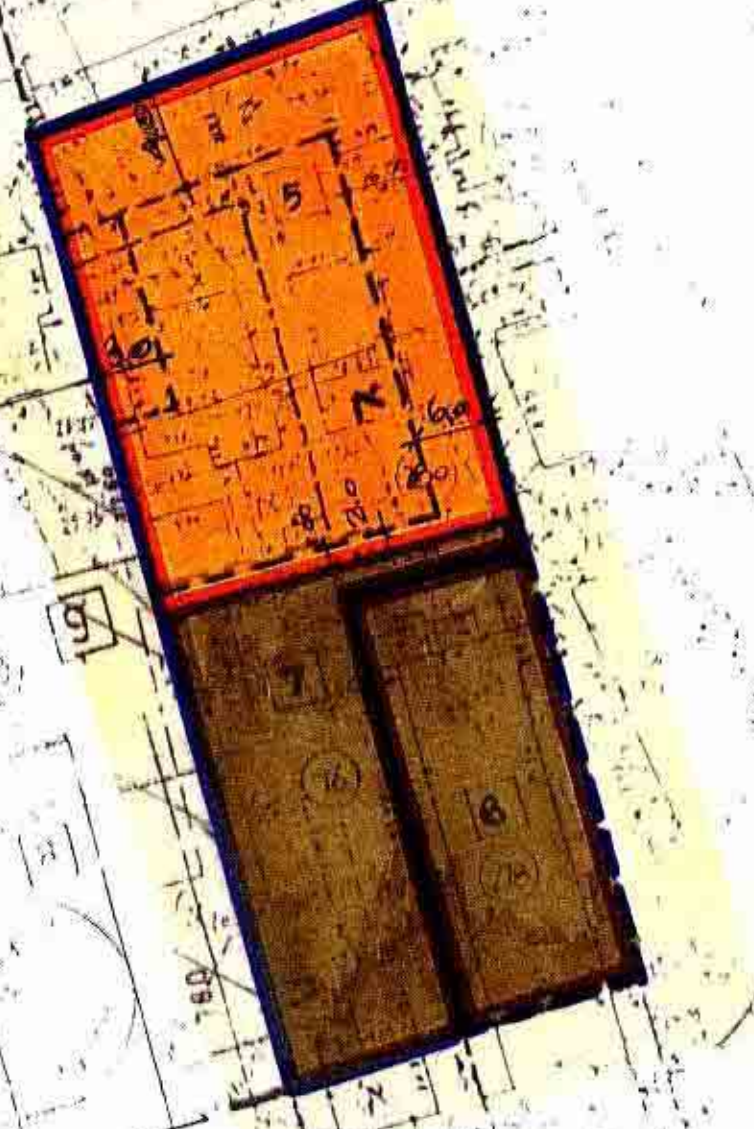
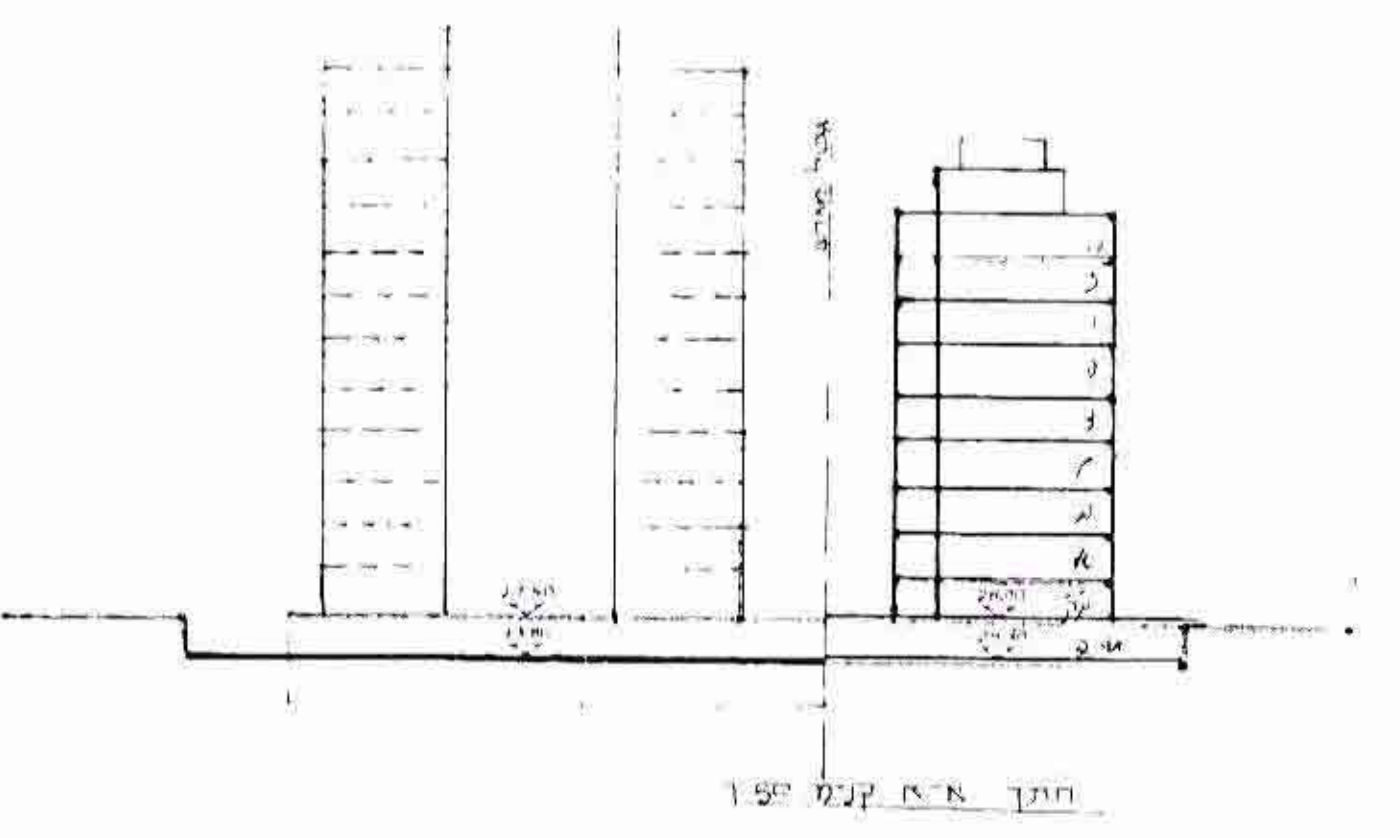

1:500 ק"מ