

# מחוז תל-אביב מרחב תכנון מקומי חולון תשריט מצורף לתכנית מתאר מס. ה-330-ב שינוי לתכנית מתאר מקומית ה-1 על תיקוניה

ושינוי לתכנית מתאר ה-330

- מחוז : תל-אביב
- נפה : תל-אביב יפו
- עיר : חולון
- גוש : גוש 2747 הפספר חלקה 200

חלקי חלקות : 203, 230, 231, 232 (דרכים)  
גוש : גוש 2747 חלקי חלקות : 273, 333, 394 (דרכים)

- בעלי הקרקע : עיריית חולון
- יזום התכנית : ועדת בנין ערים מקומית חולון
- שטח התכנית : 6,245 דונם
- קני מידה : 1:1250-1:500
- השתכנון : אנקשטיין אדריכלים ובוני ערים רח' שהעמון התרסי 41 תל-אביב

### מקרא

- גבול תכנית בנין ערים
- גבול תכניות סמוכות
- אזור מגורים מיוחד
- שטח פרטי פתוח
- מרכז עסקים
- שביל
- דרך חדשה
- דרך קיימת
- מרכז עסקים ראשי
- אזור מגורים ג-2
- אזור מגורים ד'
- אזור מגורים ב-1
- אזור מסחרי
- מבני ציבור
- שטח ציבורי פתוח
- קו בנין
- רוחב הדרך
- חלקה רשומה



תרשימים הסביבה קנ"מ 1:1250



מצב הוצע קנ"מ 1:500

**משרד המניין מחוז תל-אביב**  
תחום תכנון ומבנה תכנית-1968

**אישור תכנית מס. ה' 330-ב**

חתימת מאשרת המבחן  
טעון 108 כותב  
שמואל לסקר  
ת"ר העירייה החולון

---

הועדה המקומית לתכנון ולמבנה-חולון,  
**מתאר 330-ב**  
החלה בדיון מועצה המקומית לתכנון ולמבנה-חולון  
בשיבתה מס. 3/95 מיום 29.10.95

התחלת התכנון ליישור הועדה המקומית לתכנון ולמבנה  
מחוז תל-אביב, ארבעה לסקר מס. 330-ב ת"ר חולון  
והכנת תשריט-המצב.

מזכיר הועדה  
22/10/97

יזום התכנית

בעלי הקרקע

אנקשטיין  
אדריכלים ובוני ערים  
מטען תרסי 41 ת"ר א'  
10-6442772 קלן, 03-6441586 טל

השתכנון  
תאריך 16.6.97

התחיתות:

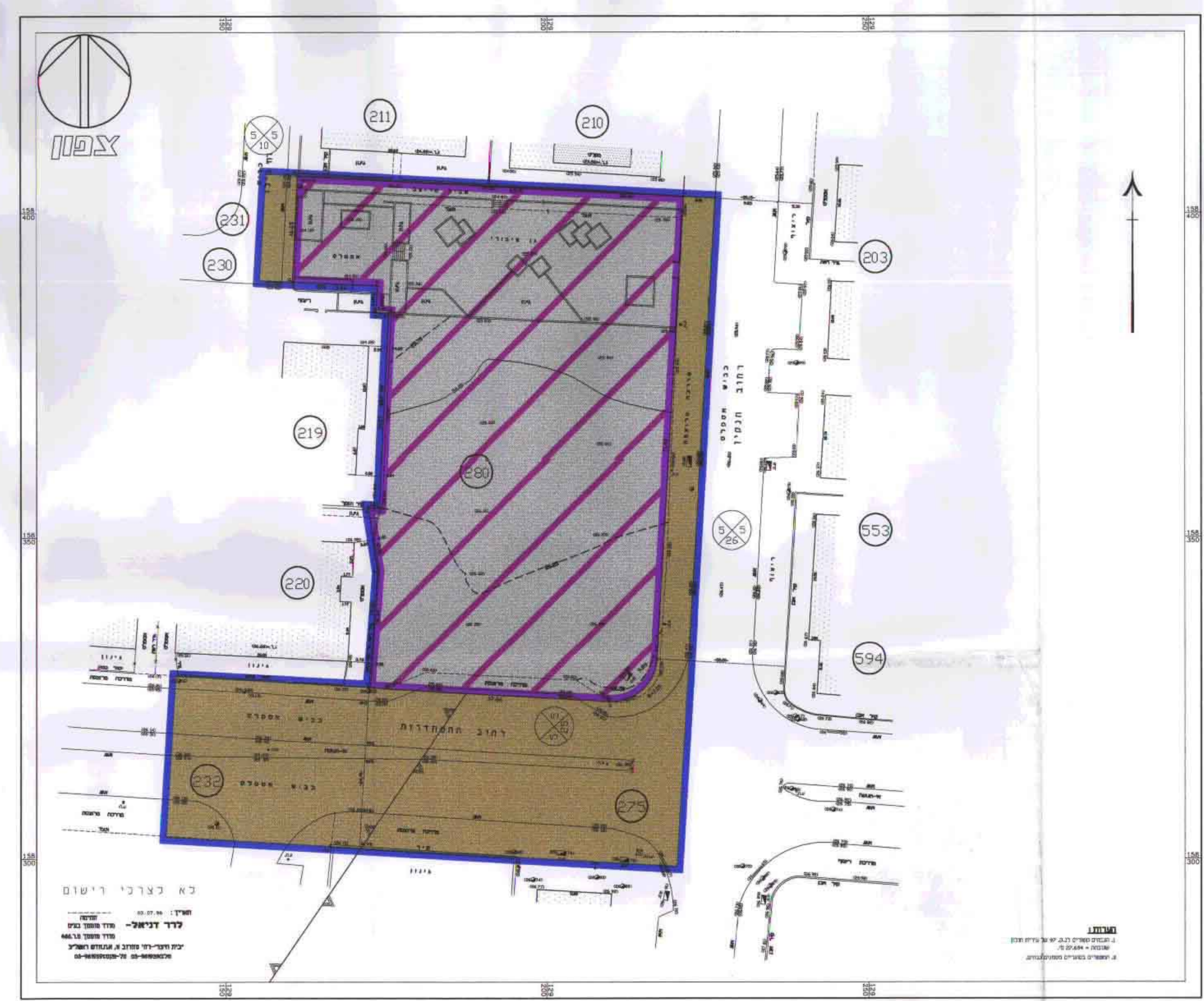

מצב קיים קנ"מ 1:500

טבלת יעוד שטחים מצב הוצע				טבלת יעוד שטחים מצב קיים			
יעוד	%	שטח בסמ"ר	מגרש	יעוד	%	שטח בסמ"ר	מגרש
מגורים מיוחד	30.4	1895	280	מרכז עסקים	60.5	3778	280
שטח פרטי	15.7	983	N1				
פתוח	9.7	603	ב1				
שביל	3.1	196	2				
הרחבת דרך	1.6	101					
דרכים	39.5	2467		דרכים	39.5	2467	
סה"כ	100.0	6245		סה"כ	100.0	6245	