

מס' סידורי : א.פ.-98-5107
 תאריך : 09.02.99
 מס' רישון : 489
 מס' פנקס : 03-6355773
 מס' פנקס : 06-6331912
 מס' פנקס : 03-5345938

הערות

1. הוספה קטורה אלמנטרית ופגעי מסוימת לרשות ארצית.
 2. החלוקה והעלולה מתוך תרשימי מס' 3/43/21 שריכזה ע"י מנהל פרויקט 'ישראל'.

28/7/99
 תכנית מוקדמת מס' 2

מחוז: תל-אביב
 מרחב תכנון מקומי-אוני
 קרית אונו
 תכנית מתאר מס. תמח/מק/38
 שינוי לתכנית מתאר מס. תמח 195
 ובהתאם לתרש"צ 3/43/21

המקום
 מחוז : תל-אביב
 נפה : תל-אביב 19
 ישוב : קרית-אונו
 גוש : 6495

חלקי חלקות : 200, 201, 205, 206, 278
 מגרש : 602

רחוב ביאליק 7
 בעל הקרקע: מנהל מוקדמי ישראל
 היזם ומגיש התכנית: ד"ר רח. ביאליק ר.
 עורך התכנית: אדריכל רפי אלקין
 רחוב ביאליק 11 קרית אונו
 טל. 5344418
 שטח התכנית: 1.688 דונם.

רפי אלקין - אדריכל
 רישון מס' 14619
 בארץ 43 קרית אונו

תרשים סביבה קנ"מ 1:2500

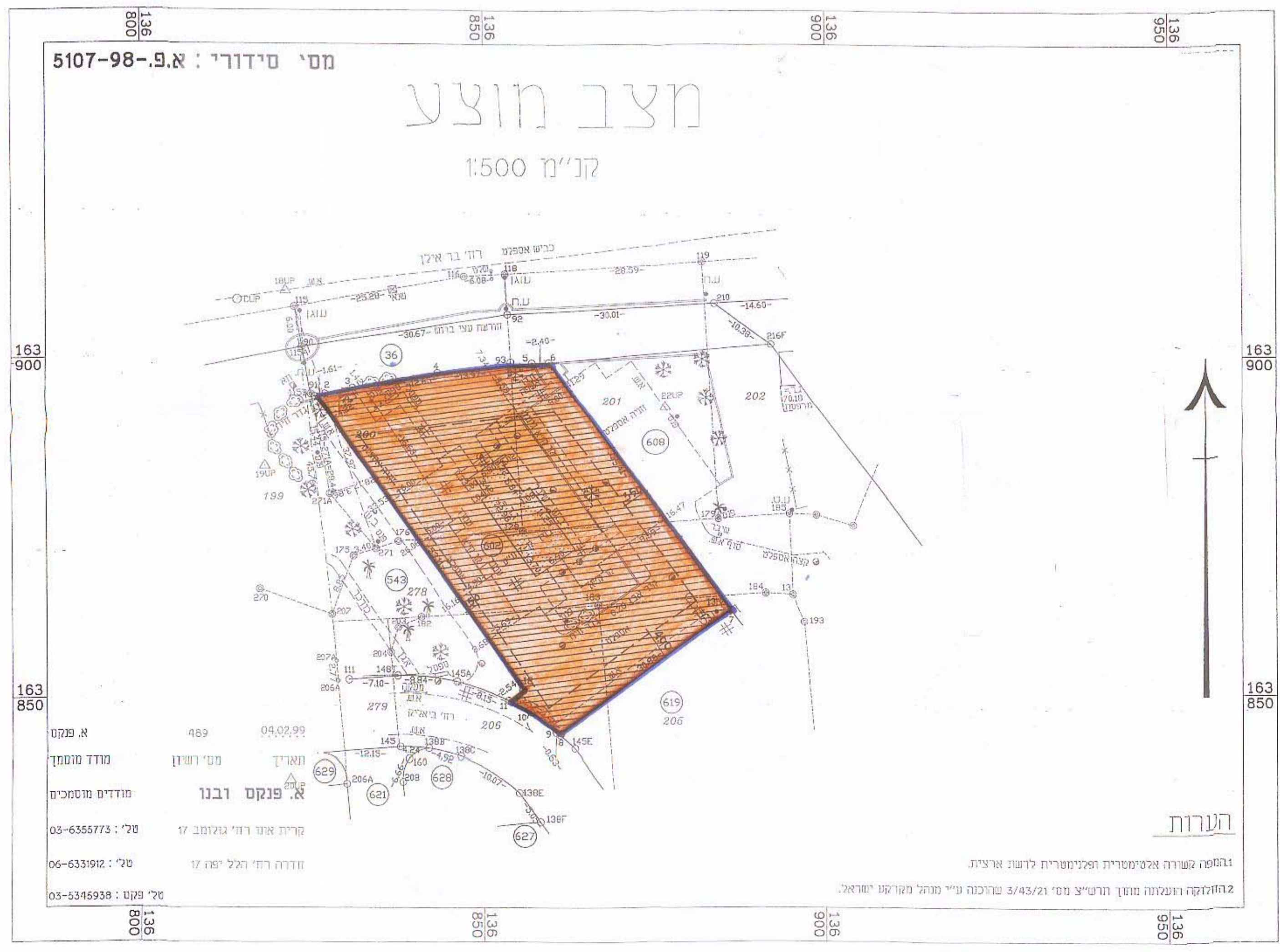
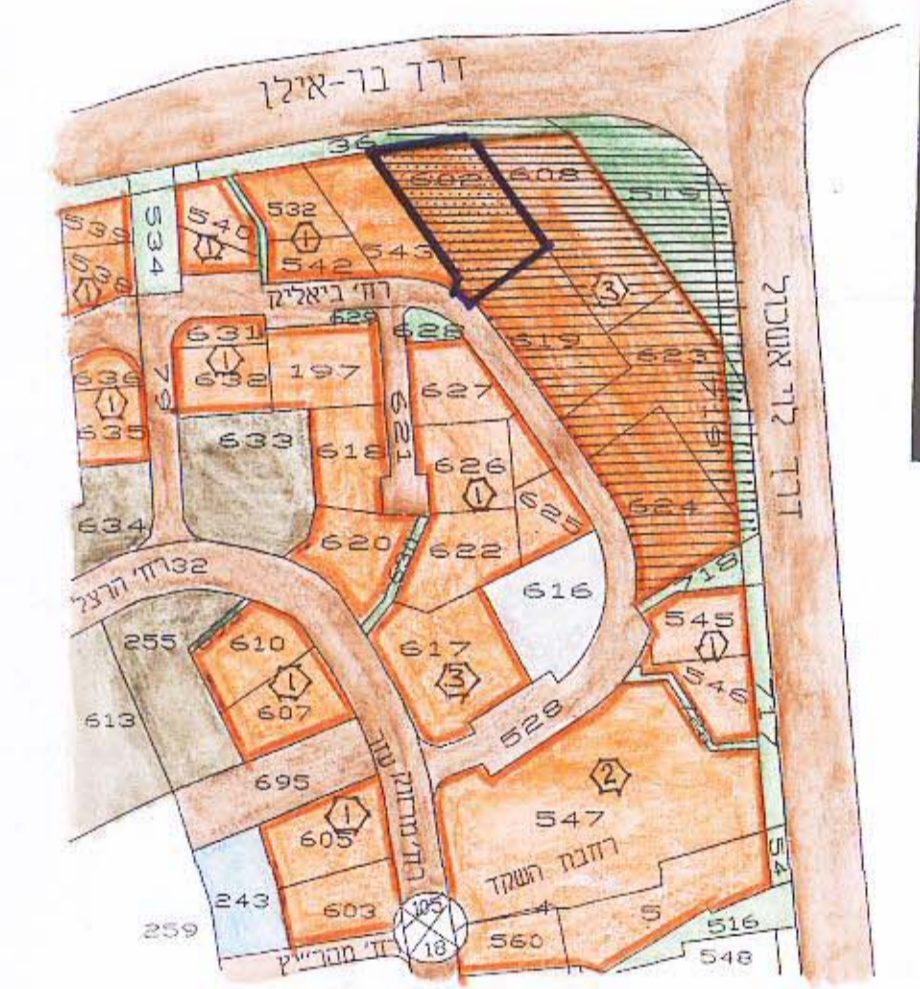

מס' סידורי : א.פ.-98-5107
 תאריך : 09.02.99
 מס' רישון : 489
 מס' פנקס : 03-6355773
 מס' פנקס : 06-6331912
 מס' פנקס : 03-5345938

הערות

1. הוספה קטורה אלמנטרית ופגעי מסוימת לרשות ארצית.
 2. החלוקה והעלולה מתוך תרשימי מס' 3/43/21 שריכזה ע"י מנהל פרויקט 'ישראל'.

טבלת שטחים

ייעוד	מצב קיים	מצב מוצע
מגורים מיוחדים 3	שטח 1688	שטח 100%
מספר חלטה	שטח 100%	שטח 1688

- מקרא :
- גבול התכנית
 - אזור מגורים מיוחד 3
 - קטע לחלוקה חדשה
 - שטח ציבורי פתוח
 - שטח לבנייני ציבור
 - דרך קיימת
 - מספר חלטה
 - מספר מגרש
 - אזור מסחרי
 - אזור מגורים ב
 - אזור מגורים מיוחד 1
 - קו בנין

הועדה המקומית לתכנון ובניה אוני
 תוכנית מס' 38/1/99
 נבדק ע"י
 אישור מנהל מוקדמי ישראל
 תאריך: 16.9.99

הועדה המקומית לתכנון ובניה אוני
 אישור תוכנית מס' 38/1/99
 הועדה המקומית החליטה לאשר את
 התכנית בישיבה מס' 9882 ביום 9.9.99
 יו"ר ועדה

הועדה המקומית לתכנון ובניה אוני