

ת"א כפר/תקן/2017 הפ"א נ"א/668

מחוז תל-אביב
 מרחב תכנון מקומי הרצליה
 תשריט מצורף לתכנית מתאר מס' הר' / 2017
 טעיני לתכנית המתאר מס' הר' / 253/א

מחוז : תל-אביב
 עיר : הרצליה
 רחובות : בר-כוכבא, רוחמה.
 גוש : 7291
 חלקה : 16
 שטח התכנית : 668 מ"ר

בעלי הקרקע : בעלים שונים
 יזום ומגיש התכנית : הועדה המקומית לתכנון ולבניה מרחב הרצליה
 עורך התכנית : מחלקת תכנון עיר - אגף מהדס העיר

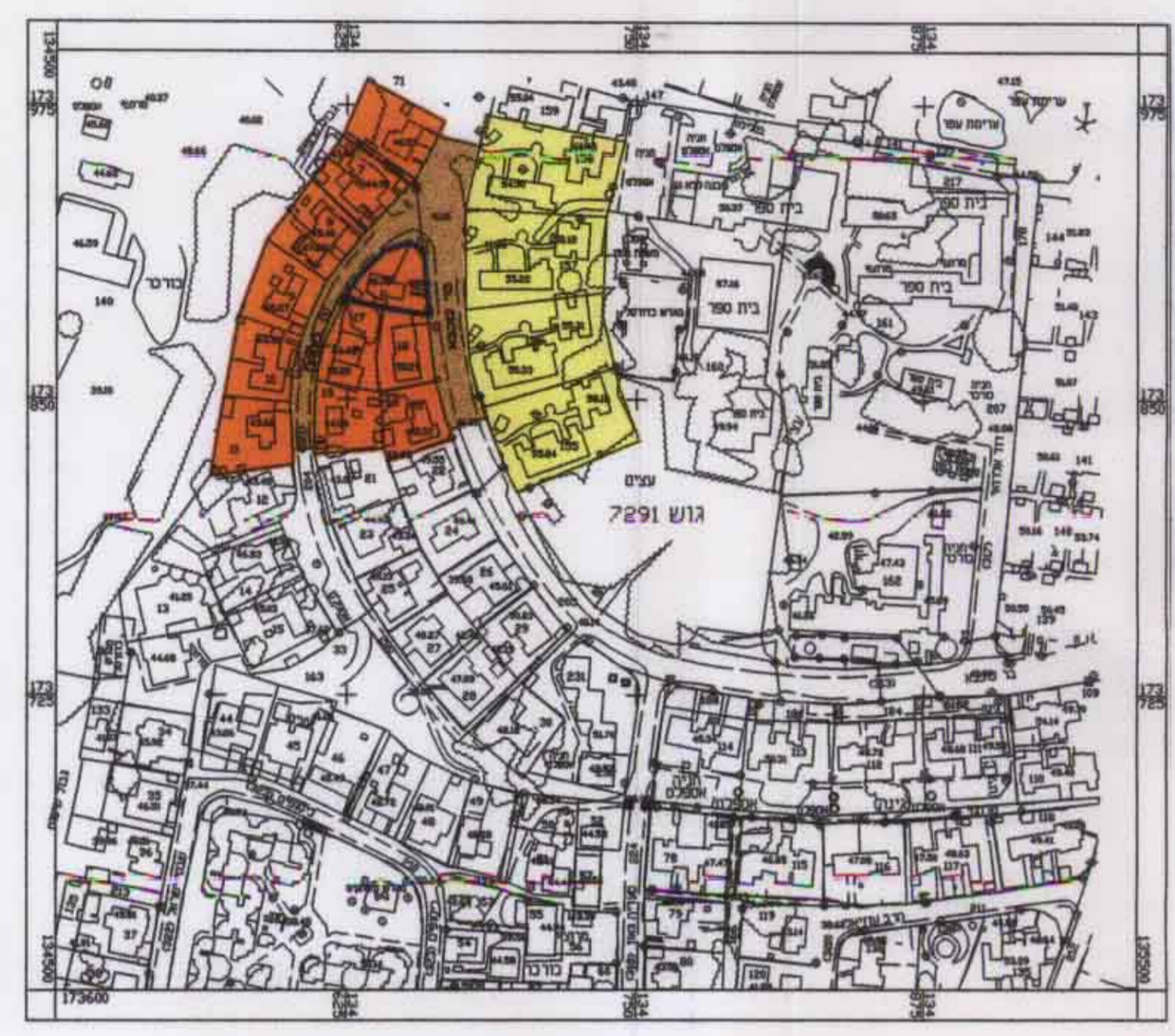

תרשים הסביבה ; ק.מ 1:2500

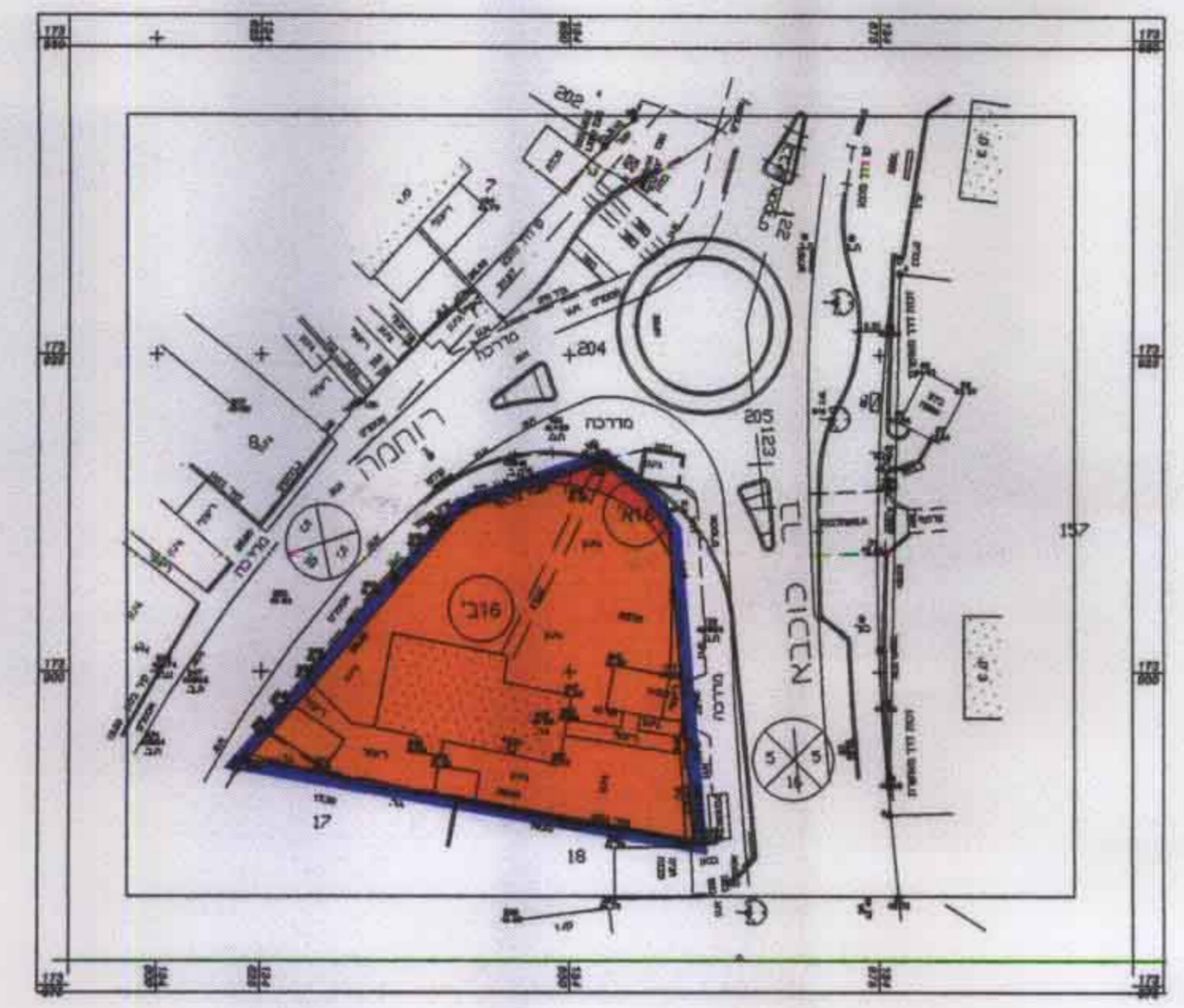

מצב מוצע ; ק.מ 1:500

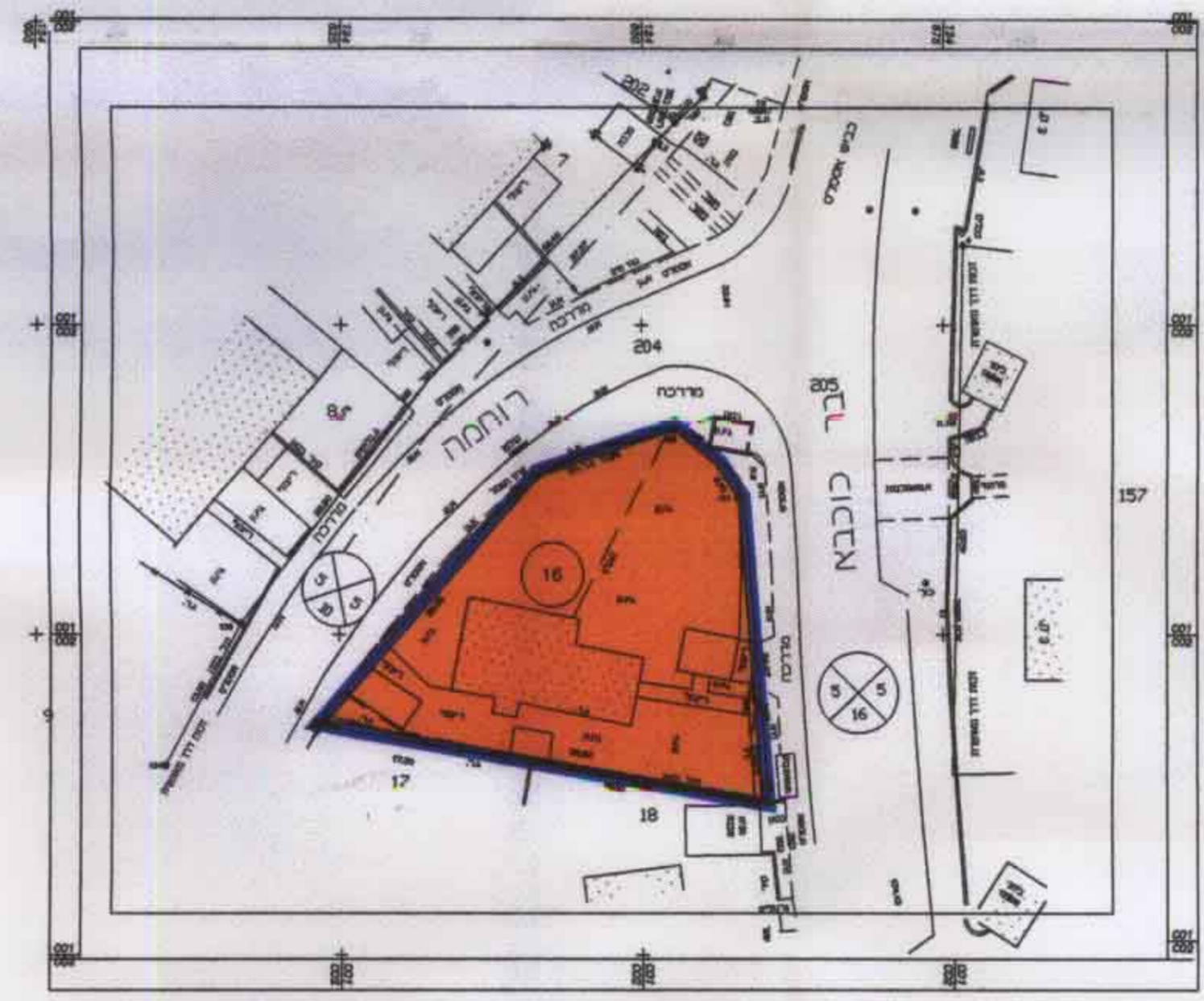

מצב קיים ; ק.מ 1:500

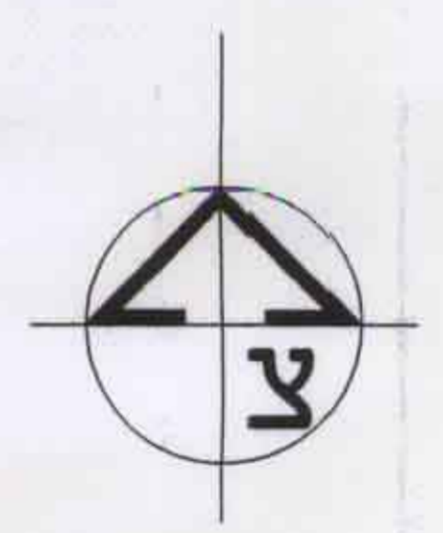

- מקרא :
- דרך סיימת
 - אזור מגורים ג'
 - דרך מוצעת
 - אזור מגורים א' מוגבל
 - גבול התכנית
 - גבול גוש
 - מ"ר הדרך
 - קו בנין
 - רוחב הדרך

חתימות והותמות

הועדה המקומית לתכנון ובניה
 מרחב הרצליה
 חוק התכנון והבניה תשנ"ה - 1965
 תשריט מס' הר' / 2017
 התכנית מאושרת מכח טעיני 109 (ג)
 לחוק היזל מיום 18.9.99
 יעיר העדה המקומית
 11.10.99

טבלת שטחים

גוש	מגרש מס'	שטח החלקה ב-מ"ר	מצב קיים				מצב מוצע			
			יעוד	מגרש	יעוד	שטח המגרש ב-מ"ר	דרר מוצעת ב-מ"ר	ס"ה הפסגות (כולל הפסגות המשותפת)	אורך מהחלקה המשותפת	
7291	16	668	אזור א' מוגבל [שיכון]	1016 1016	דרר מוצעת אזור מגורים א' מוגבל [שיכון]	653	15	15	2.25	15

שרטוט : סופיה בש	תאריך : 18.2.99 ; 17.3.99 ; 23.9.99
בדק :	תאריך :