

# מצב קיים

# מצב מוצע

משרד המגורים מחוז תל אביב  
 חוק התכנון והבניה תשכ"ח - 1965  
 אישור תכנית מס' 318/א  
 התכנית מאשרת מכח  
 שעיף 108 (ג) לחוק  
 שמואל לסקר  
 יו"ר ועדה מקומית

318-11  
 מוקדמת מס' 4

**מחוז תל-אביב**  
**מרחב תכנון מקומי אונן**  
**קרית-אונן**  
**תוכנית מתאר מס' תממ 318**  
**שינוי לתכנית מתאר מס'**  
**תממ 124**  
**תממ\מק\20 ותממ\מק\11**

מחוז : תל-אביב  
 נפה : תל-אביב-יפו  
 מקום : קרית-אונן  
 גוש : 6491  
 חלקות : 1,4,6,7  
 גוש : 6492  
 חלקות : 6  
 מגרשים

2156-2157, 2130-2143, 2126-2128, 2123, 2101-2121, 2200-2236, 2300-2323, 2701-2719, 2159

שטח התכנית : 79.83 דונם  
 בעלי הקרקע : שונים  
 היוזם ומגיש : הועדה המקומית לתכנון ובניה אונן  
 עורך התכנית : אדריכל יפתח הררי החשמונאים 1 ת"א  
 טלפון - 03-6748439



תרשים סביבה קנ"מ 1:10000

- מקרא**
- גבול התכנית
  - אזור מגורים אי
  - שטח למבני ציבור
  - שטח ציבורי פתוח (ש.צ.פ.)
  - דרך משולבת
  - דרך מוצעת
  - מגורים מיוחד
  - מגורים די

טבלת שטחים

מחוז	מצב קיים	מצב מוצע
אזור	שטח בדונם X	שטח בדונם X
מגרשים א'	79.83	100
מגרשים ב'	79.83	100

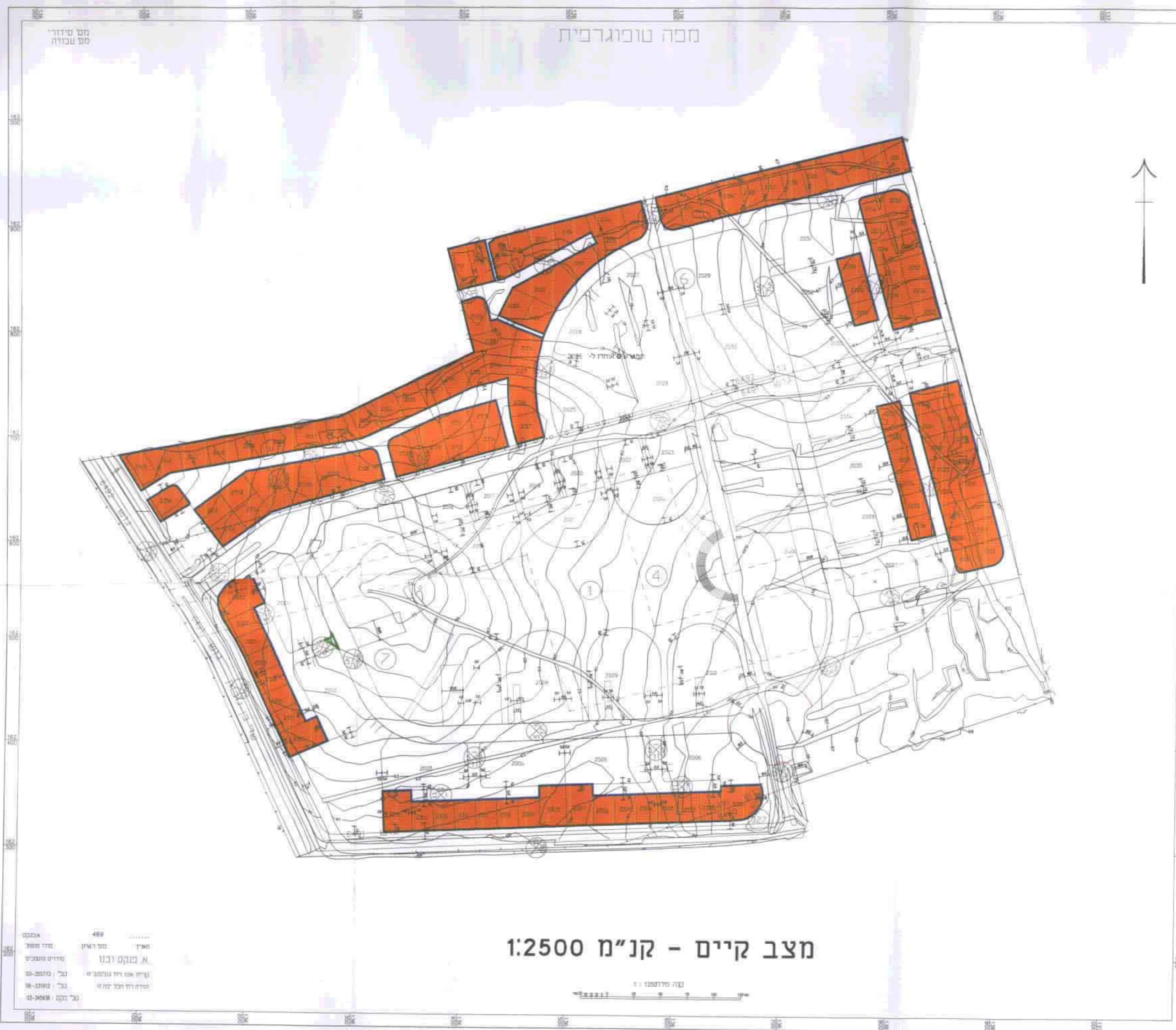

הועדה המקומית לתכנון ובניה אונן  
 אישור מס' 318/א  
 בפקדון מס' 13/12/99  
 תחילת מיום 13.12.99  
 יו"ר הועדה