

תכנית שכון צבורי

הרצליה

הוכנה עפ"י חוק רשום שכונים צבוריים
הוראת השעה תשכ"ד - 1964

תכנית מס. 3/29/7
שנוי מס' 1 לת.ר.ש.צ מס' 3/29/16

מחוז : תל אביב
נפה : תל אביב יפו
עיר : הרצליה
גוש : 6546
חלקה : 493
שטח התכנית : 7:308 ד'

חוק רישום שכונים צבוריים
הוראת השעה - תשכ"ד - 1964
ועדת תאום
אנשר בהתאם לחוק הנ"ל
תאריך: 4.12.74
החליטה נציג עיר השכון-יפו
והחליטה נציג עיר הפנים
החליטה נציג מנהל מקרקעי ישראל

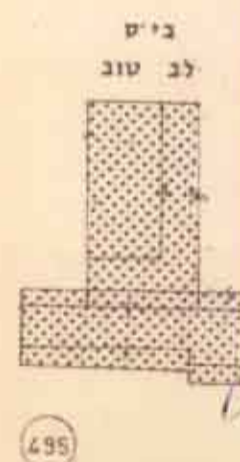

חתימת היוזם: משרד השיכון
חתימת המגיש: משרד השיכון
חתימת בעל הקרקע: סיוהל סמ"קטי ישראל

הוגש לאשור ועדת התאום ע"י משרד השכון.

1:5000 ק.מ. הרשים המב"בה

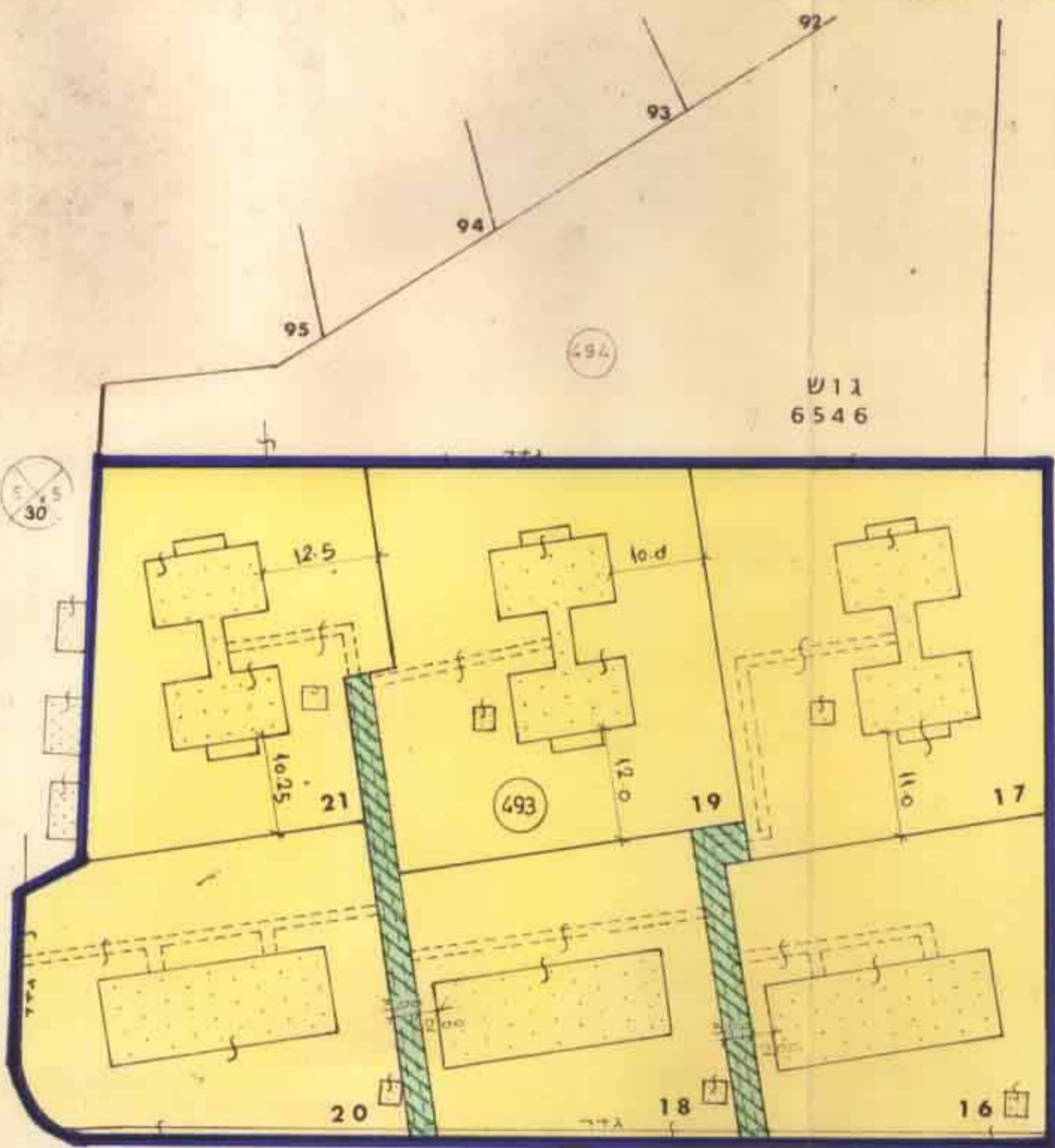
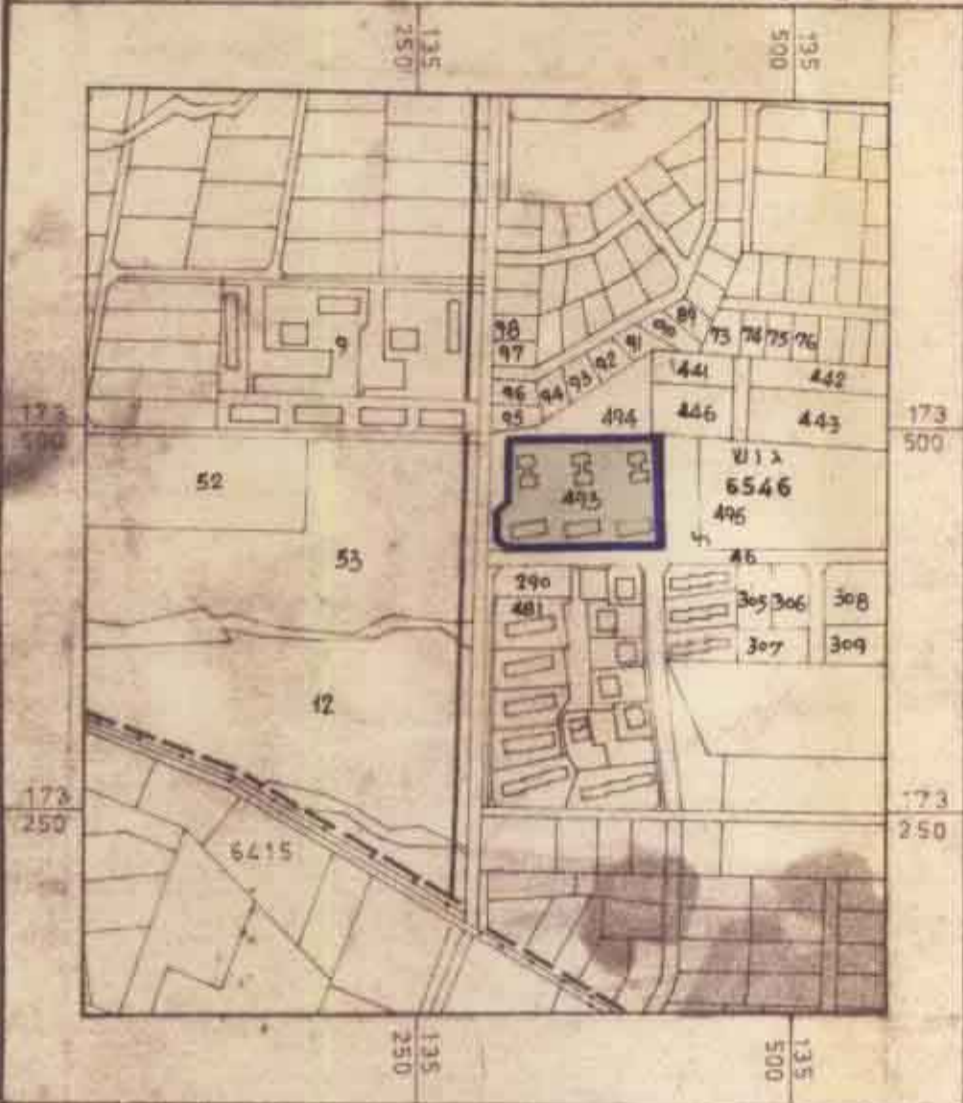

1:625 ק.מ.

טבלת שטחים		
+7,050	96,50 %	אזור מגורים
+0,258	3,50 %	שבילים
+7,308	100,00 %	סה"כ

מקרא

- נבול התכנית
- אזור מגורים 3.4 קומות
- שבילים