

מסגרת ב' מרחב תכנון מהומי רמת גן

תשריט מצורף לתכנית מתאר מס' ר"ג/1189 תכנית איחוד המהדורה שינוי לתכנית מתאר מס' ר"ג/340 על כל תיקוניה

מחוז : תל אביב  
נפה : תל אביב יפו  
מקום : רמת-גן  
גוש : 6158  
חלקות : 786,787

היוזם ומגיש התכנית: אפרים בכור  
רח' ז'בוטינסקי 44 ר"ג טל' 6355539-03  
בעלי הקרקע: ב"כ בעלי הנכס אפרים בכור  
רח' זבוטינסקי 44 ר"ג  
המתכנן: אדרי' מונסו וויסנברג - צבי כספי  
מ.ר. 39512 רח' הרצל 75 ר"ג טל': 03-

- השטח : 1,127 מ"ר
- גבול התכנית
  - אזור מגורים ג'
  - אזור מגורים מיוחד
  - דרך חדשה
  - דרך קיימת
  - קו בנין לדירות גג
  - מספר החלקה
  - מספר מגרש

משרד אדריכלות  
פיטרי ופרידמן  
39512  
הרצל 75 רח' טל' 03/39512

חוקרת המקומות: כוכבן זמיר  
מרחב תכנון והתכנית העירונית 1965  
אשרור תכנית מס' 4189  
תכנית מאשררת מבח טל' 03/39512  
חצל מיום

ד"ר חוקרת המקומות

כוח שטחים

| המספר | השטח  | המספר | השטח  |
|-------|-------|-------|-------|
| 786   | 0.575 | 787   | 0.575 |
| 787   | 0.575 | 786   | 0.575 |
| 786   | 1.127 | 787   | 1.127 |

תחום ת.מ. 786-787

| X          | Y          |
|------------|------------|
| 664543.514 | 625183.926 |
| 664540.559 | 626183.758 |

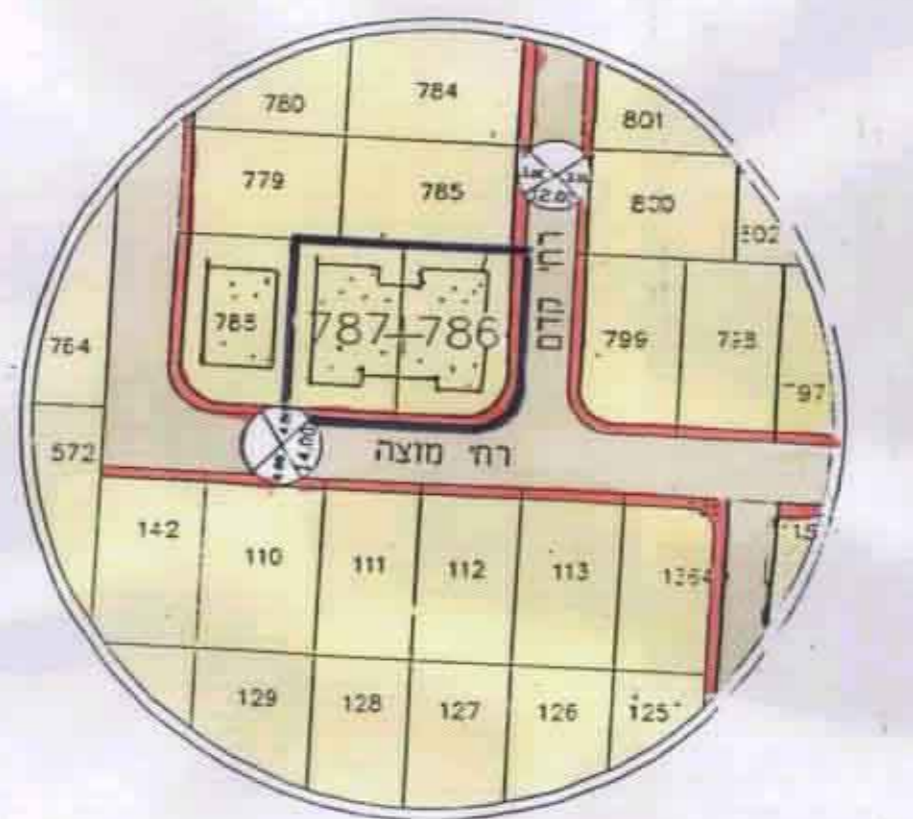

תרשים הסביבה ומצב קיים 1:1250

- הערות:
- הגובה קשור לנקת עירונית מס' 52 שבגובה 57.871
  - המספרים שבסוגריים הם גבהים

1.99

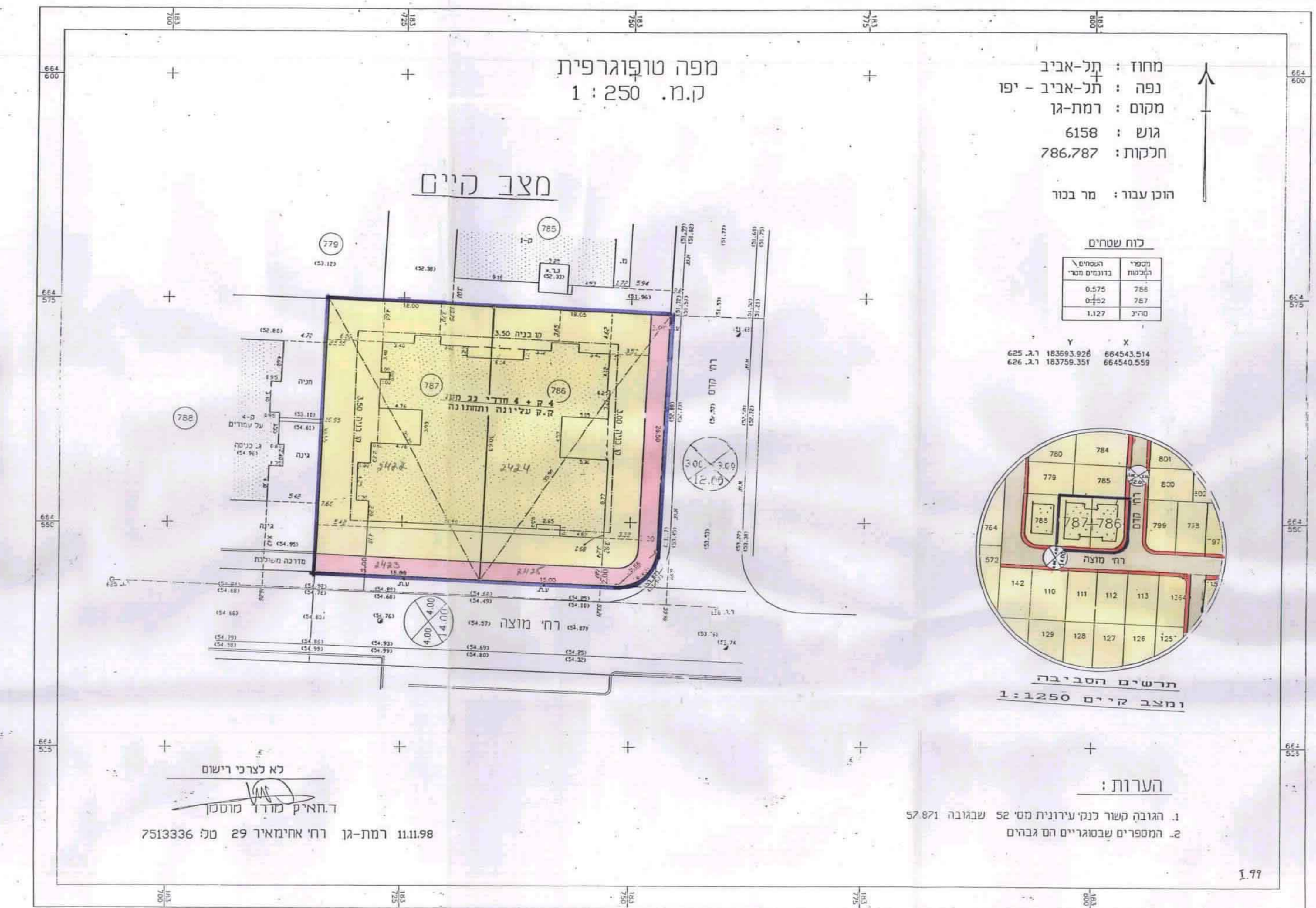

מפה טופוגרפית ק.מ. 1:250

מחוז : תל-אביב  
נפה : תל-אביב - יפו  
מקום : רמת-גן  
גוש : 6158  
חלקות : 786,787

מצב קיים

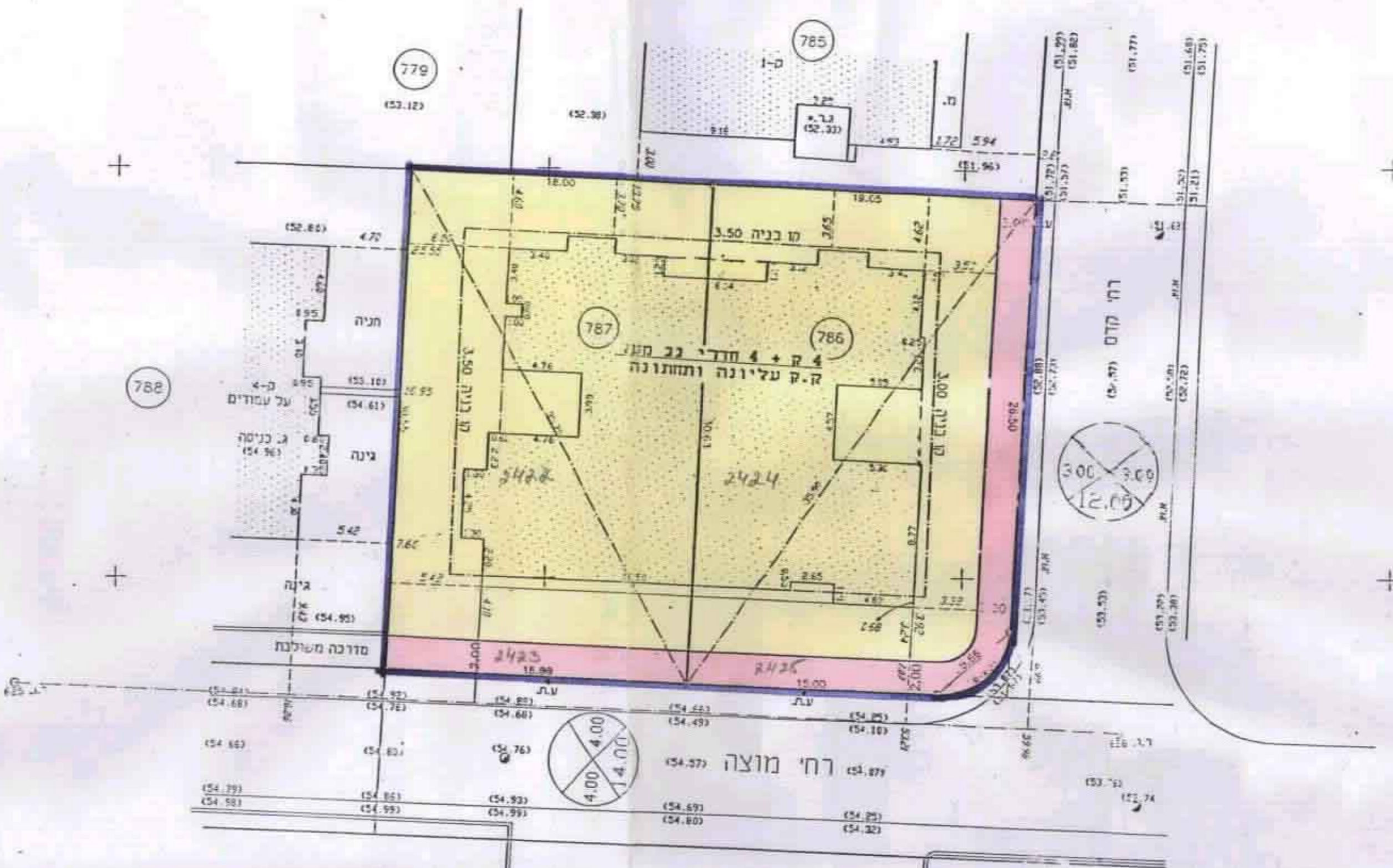

לא לצרכי רישום  
ד.חאיק מודו מוסטן  
11.09.98 רמת-גן רח' אחימאיר 29 טל' 7513336

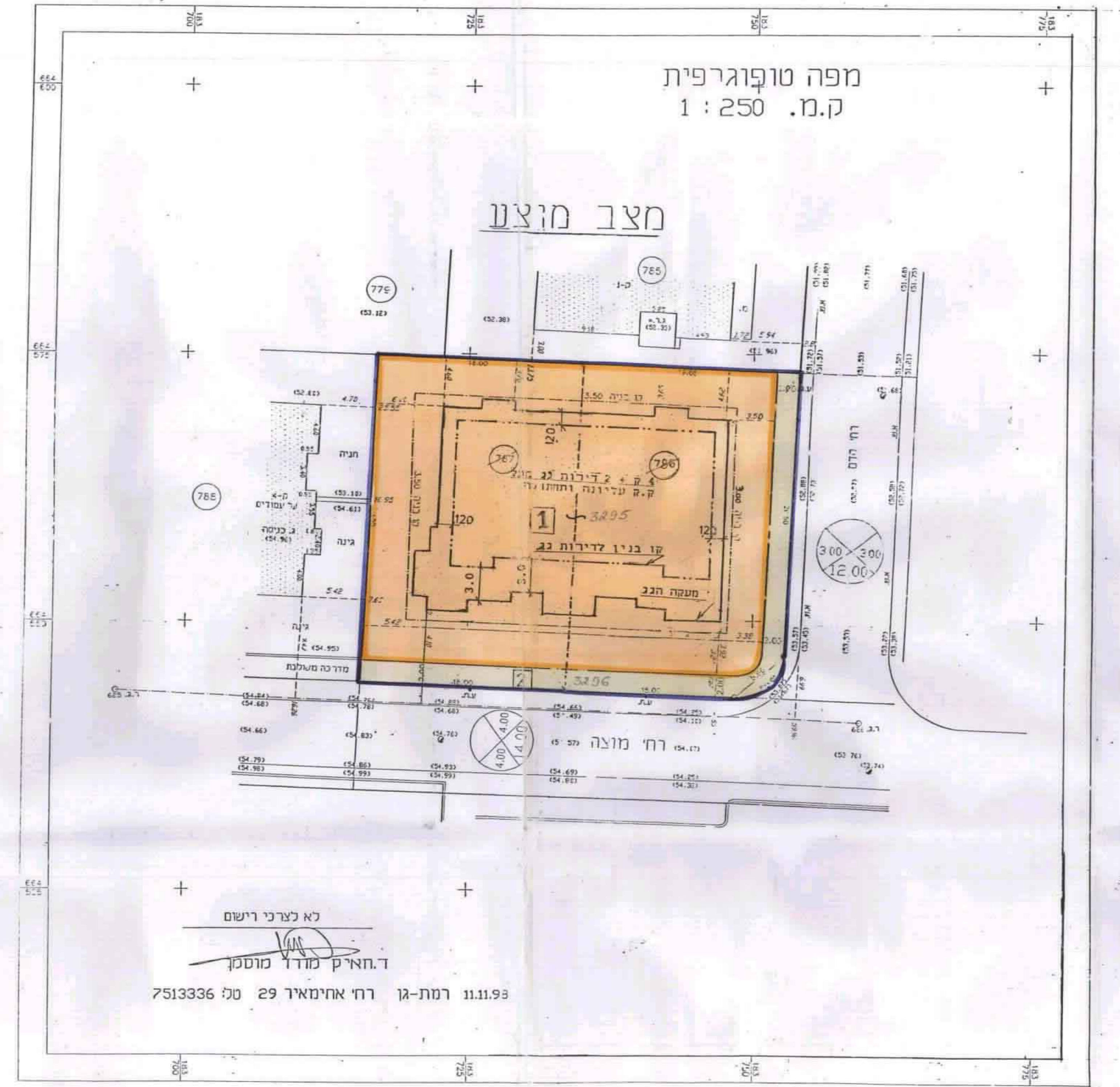

מפה טופוגרפית ק.מ. 1:250

מצב מוצע

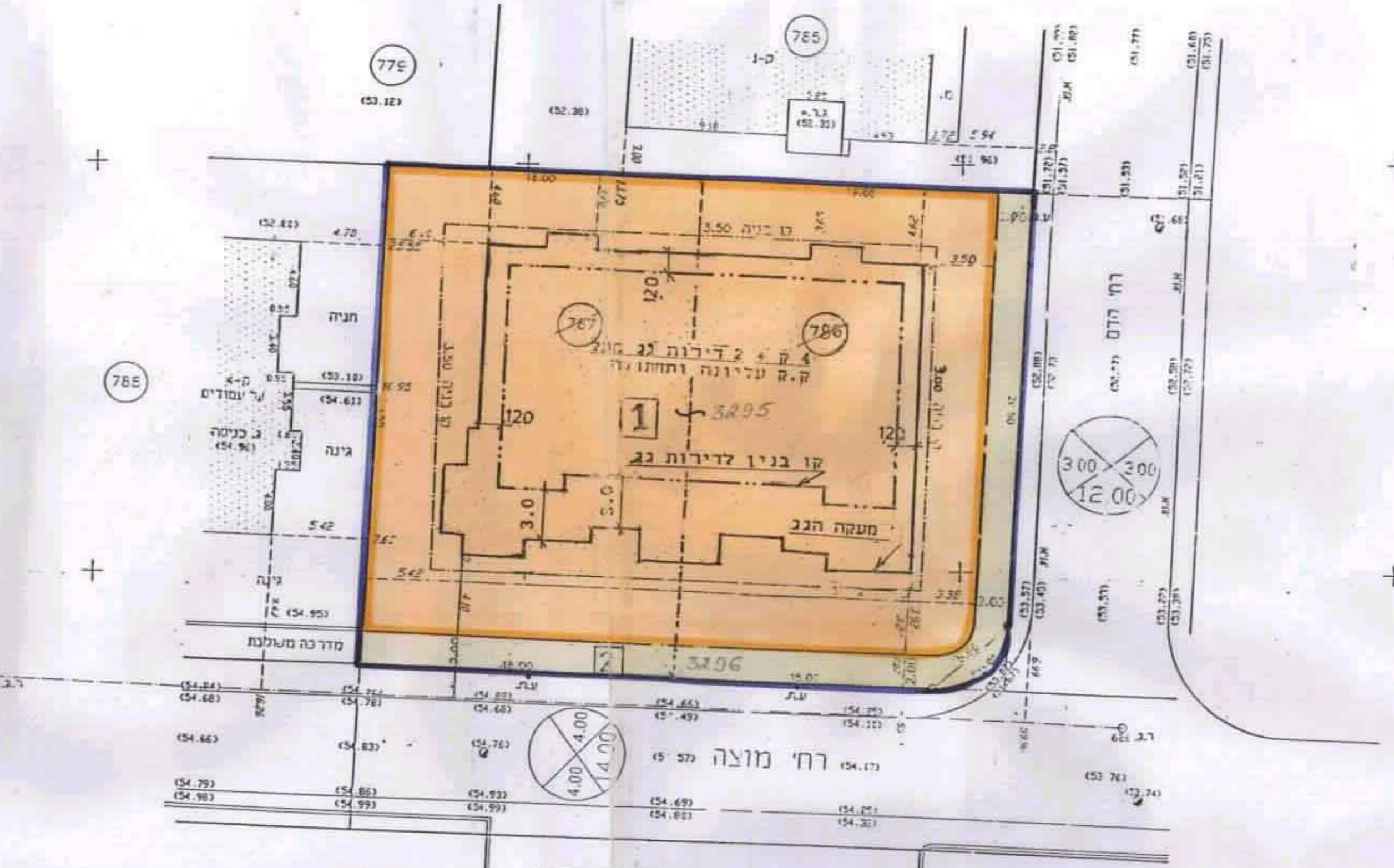

לא לצרכי רישום  
ד.חאיק מודו מוסטן  
11.09.98 רמת-גן רח' אחימאיר 29 טל' 7513336

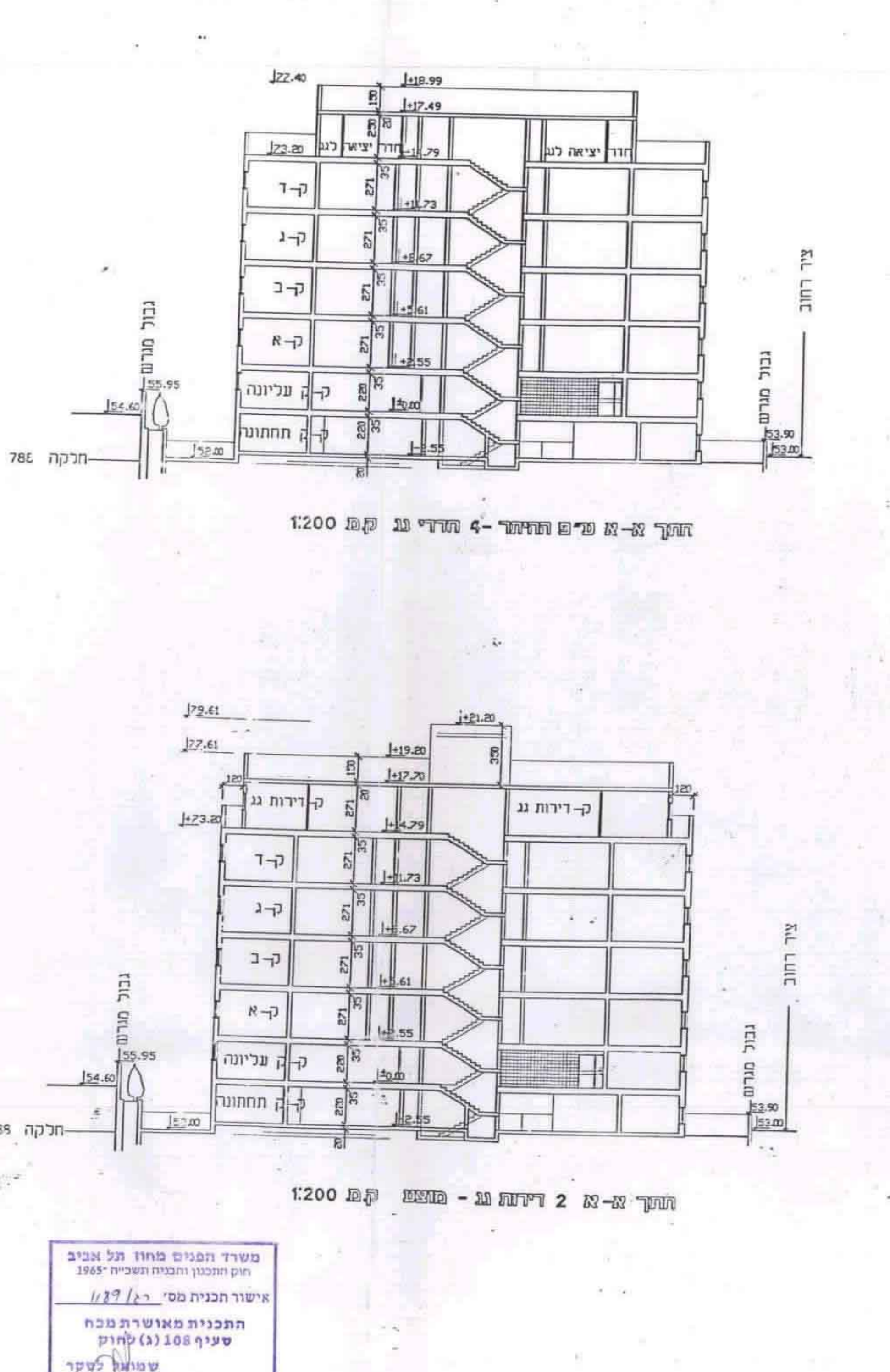

משרד המינס מחוז תל אביב  
חוק התכנון והבניה תשס"ח 1968  
אשרור תכנית מס' ר"ג/1189  
התכנית מאשררת מבח  
סעיף 108 (ג) לחוק  
שמואל קיסר  
ד"ר חוקרת המקומות