

מרחב תכנון מקומי - רמת גן

תכנית בניין ערים מפורטת מס' רגמק 1264
 שינוי לתכניות מתאר רגמק 340, רגמק 340א, רגמק 340ב, רגמק 340ג
 רגמק 340א, רגמק 340ב, רגמק 340ג

בסמכות ועדה מקומית לפי סעיף 62א. (א) (4) (8) (9)

מחוז: תל אביב יפו
 נפה: תל-אביב-יפו
 עיר: רמת-גן

גוש: 6159
 חלקה: 74

שטח התכנית: 525 מ"ר

בעל י הקרקע: דן רחל ואלי, רחי חרות 1 רמת גן, 03-5755282

פרץ איזו ודוד, רחי צל הגבעה 21 רמת גן, 03-5705240

יזם ומגיש התכנית: מר אלי דן, רחי חרות 1 רמת גן, 03-5755282

עורך התכנית: מאירה מור, אדריכלים ומתכנני ערים

רחי פינסקר 31 תיא, טל' 03-6292884 פקס 03-5284240

תרשים סביבה ומצב קיים
 ק.מ: 1:1250

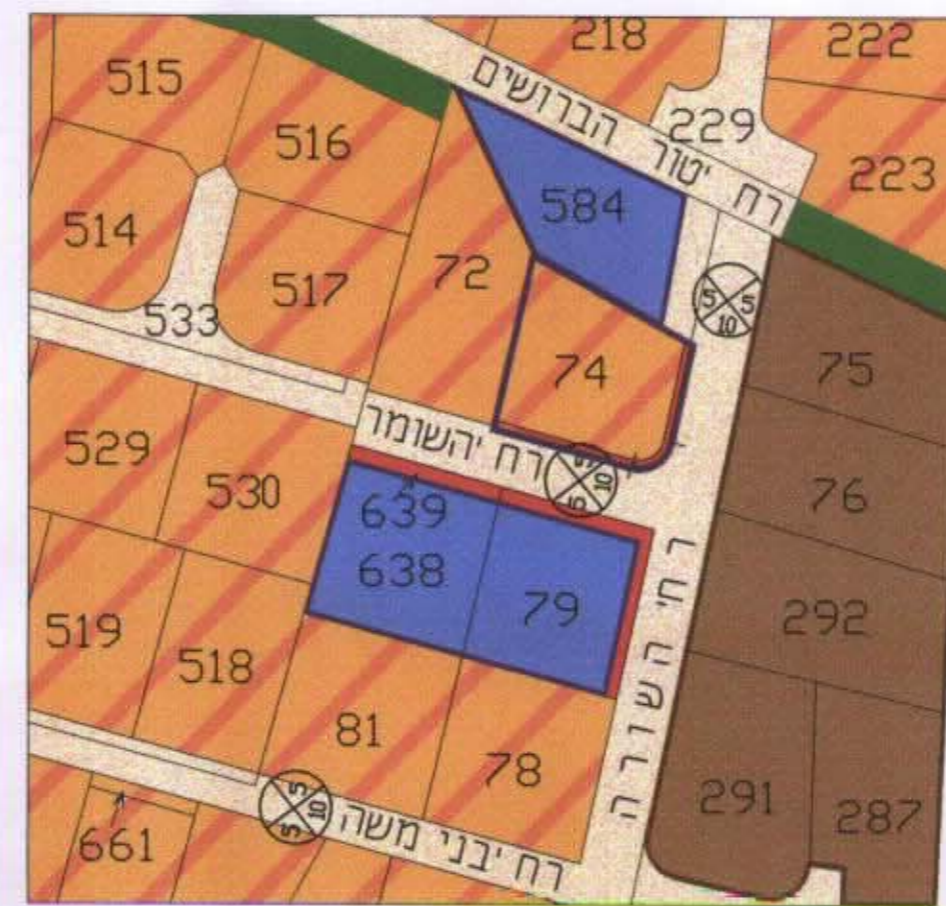

טבלת שטחים מסכמת

מצב חדש		מצב קיים	
יעוד	שטח במ"ר	יעוד	שטח במ"ר
אזור מגורים א-1	475	אזור מגורים א-1	475
דרך חדשה	50	דרך קיימת	50

מקרא

- גבול התכנית
- אזור מגורים א-1
- אזור מגורים ב' מיוחד
- שטח לבנין ציבורי
- דרך קיימת
- שטח ציבורי פתוח
- הפקעה
- מס' דרך
- קו בניין
- רוחב דרך



החף עקרוני מראה מפרט ק.מ: 1:250

- גובה גג ביחס +47.70 גוש 6159 חלקות 291, 292, 299, 75.76
- מפלס גג ברוחב השומר 16,91 בסוף - +42.74 חלקה 79
- מפלס גג ברוחב השורה 12,91 בסוף - +42.74 חלקה 74

מצב קיים עפ"י רגמק 340
 ק.מ: 1:1250

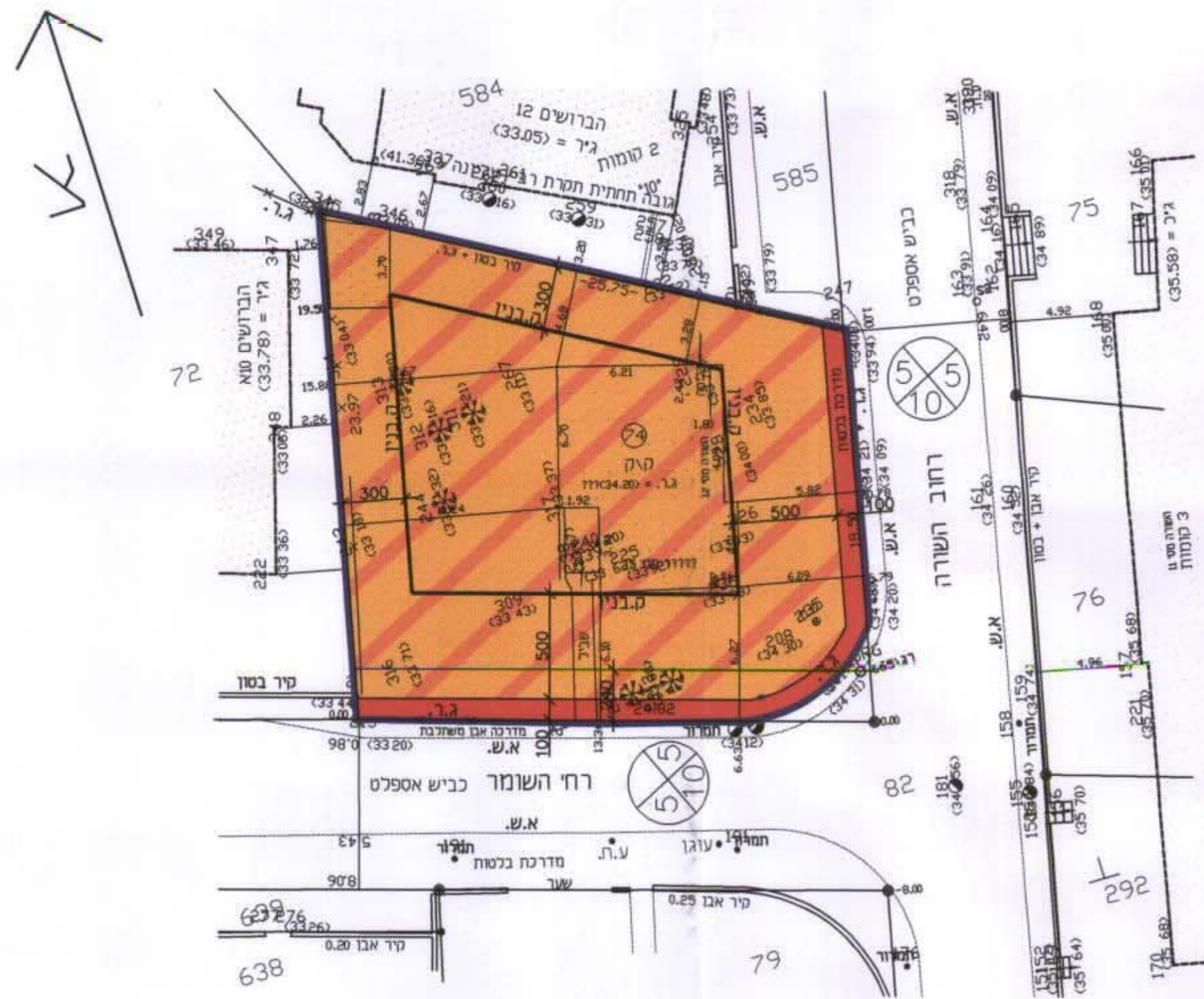

מצב מוצע ק.מ: 1:1250

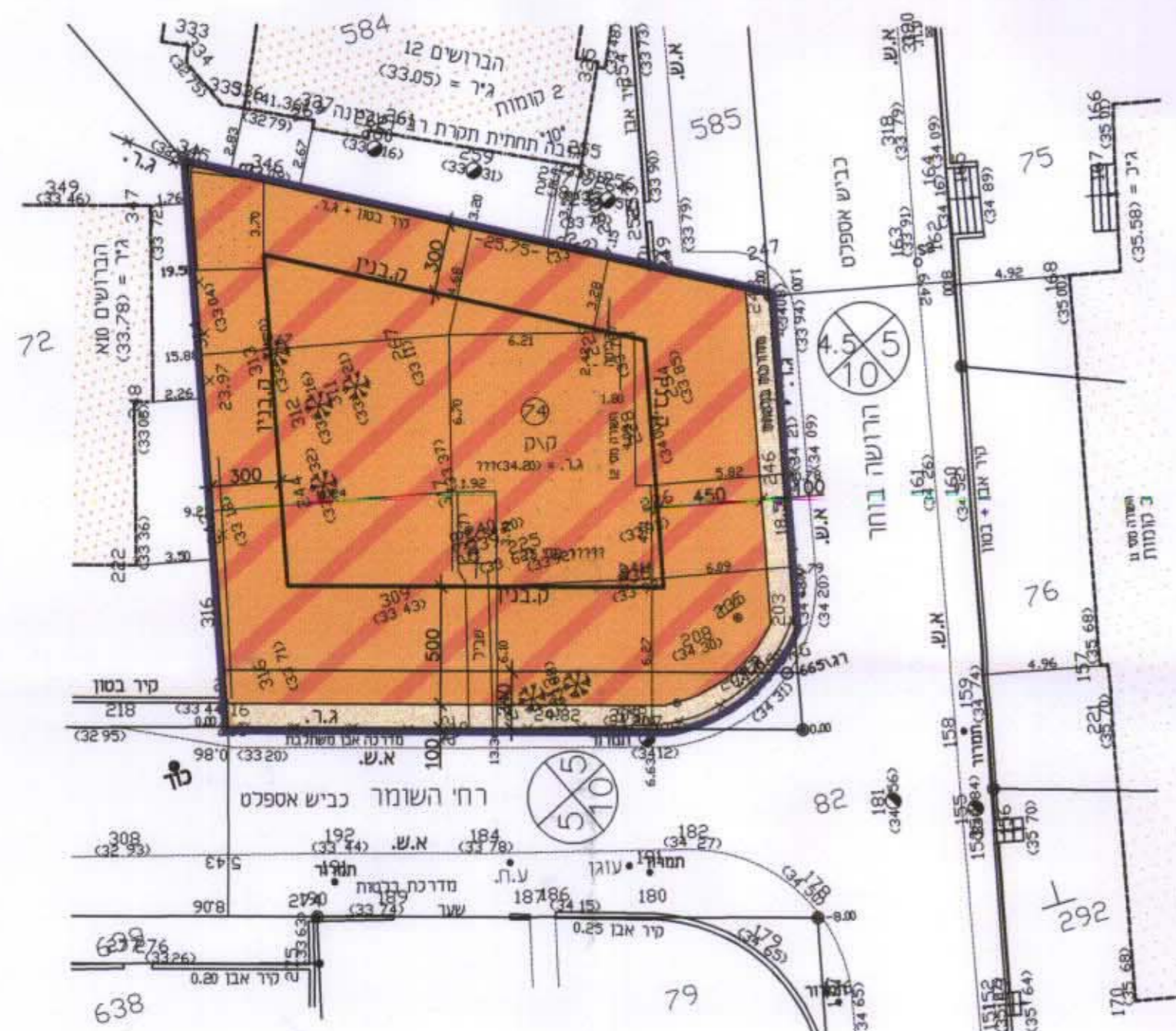

שטען זיי-מתנדס גיאודזיה ומודד מוסמך בי ברק, רחוב ססה אור 5 טלפן: 03-5702783 ת.ד.	חקו: רמת גן שכונת הלל רחוב השורה 12 תכנית: מפה טופוגרפית זכו עבר: פרץ דוד, דן אלי תאריך: 12.11.99 מודד מוסמך: 848 ג. כסלו תש"ס מס' רישון: 1:250
--	---

חתימות:
 מאירה מור
 אדריכלית ומתכננת ערים
 פניסקה-31 תל אביב 63146
 טל' 03-6292884

