

מרחב תכנון מקומי מחוז תל-אביב-יפו

תשריט לתכנית שינוי למתאר ומפורטת מס' 2380 שינוי מס' 1 לשנת 1985 לתכנית 1297, תכנית מפורטת 834 ותכנית שכון ציבורי מס' 3/02/14

מדינת ישראל / משרד הפנים
 תחום התכנון והמטה המוניטרי-1483
 תחום תכנון מקומי
 תכנון מקומי / מס' 2380
 תכנית מרחב / מפורטת מס' 1297
 תכנית מרחב / מפורטת מס' 834
 תכנית מרחב / מפורטת מס' 3/02/14
 25/11/86
 25/11/86

ק.מ. 1:250

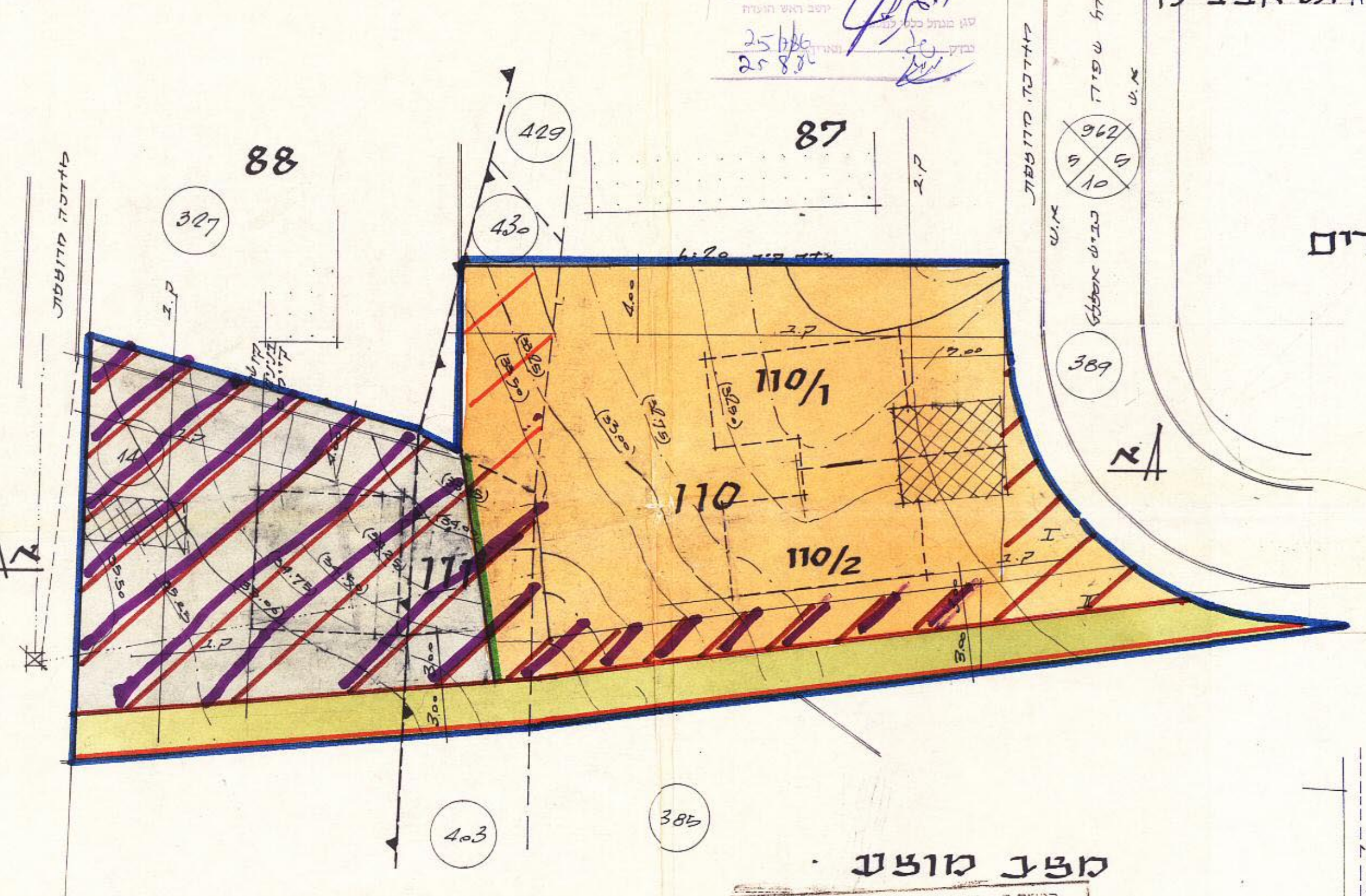
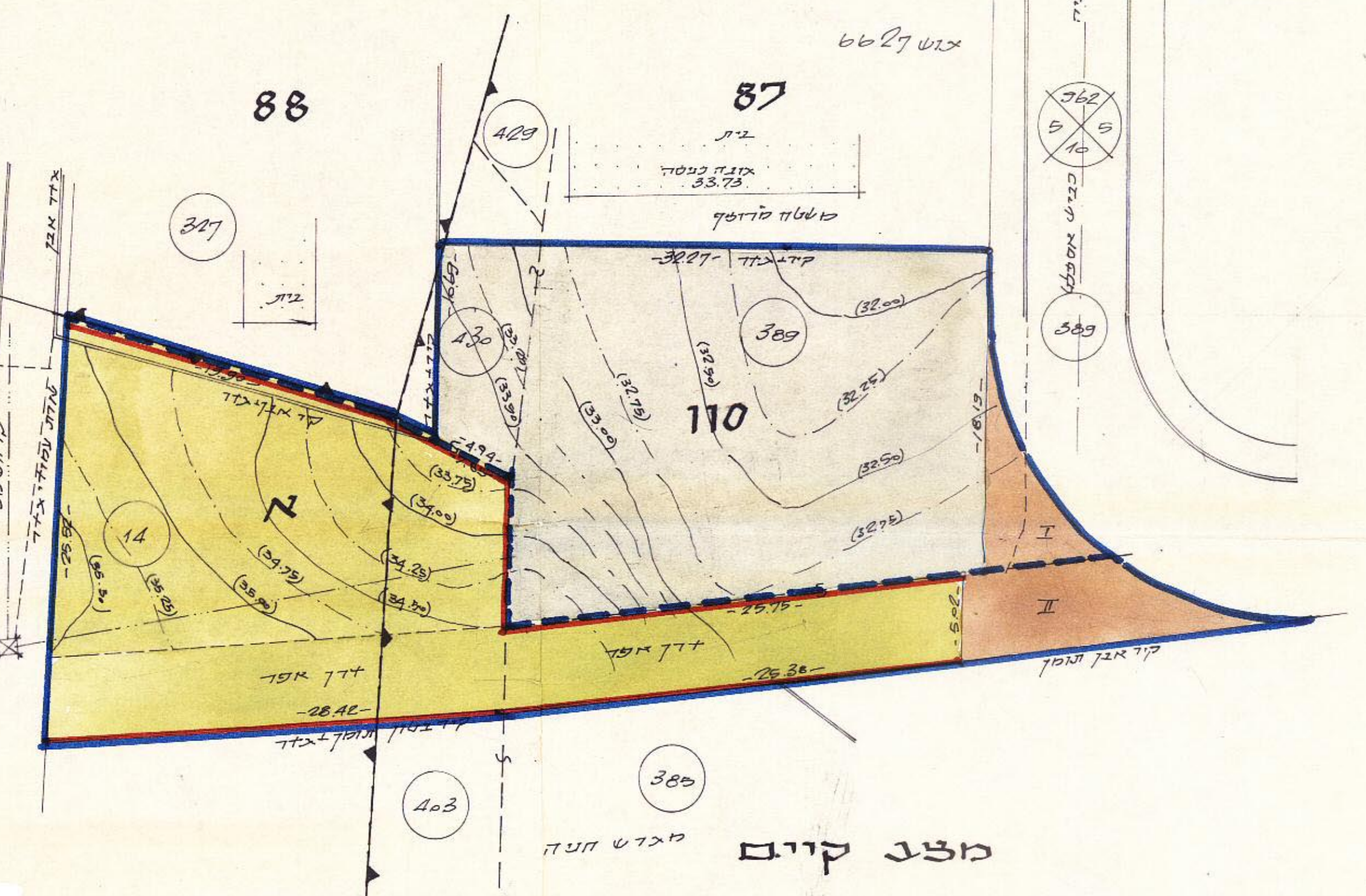

- מחוז : תל-אביב
- נפה : תל-אביב-יפו
- עיר : תל-אביב-יפו
- בעל הקרקע : מחוזל מקרקעי ישראל ועמית תל-אביב-יפו
- היוזם : הוועדה המקומית לתכנון ולבניה תל-אביב יפו
- גוש : 8627
- חלקי חלקות : 430, 403, 389, 385
- גוש : 6629
- חלק מחלקה : 14
- שטח התכנית : 1363 מ"ר
- המתכנן : ג.קליוזנר-אודיכל ועונה ערים
- תאריך : 1985
- מקרא :

- גבול התכנית
- גבול תכנית קיימת
- גבול גוש
- גבול חלקה דשומה ומספרה "סגול" מוצע ומספרו אזור מגורים א-2
- אזור מגורים א
- דרך לביטול
- כנין מגורים מוצע
- קיד משותף
- דרך קיימת או מאושרת
- שטח חניה פרטי
- שטח להולכי רגל
- צטול שטח לוקטורגל
- מספר דרך
- קו בנין
- רוחב הכביש

מצב מוצע
 תחנית
 תשריט שינוי למתאר ומפורטת מס' 2380
 תחנית מרחב / מפורטת מס' 1297
 תחנית מרחב / מפורטת מס' 834
 תחנית מרחב / מפורטת מס' 3/02/14
 25/11/86
 25/11/86

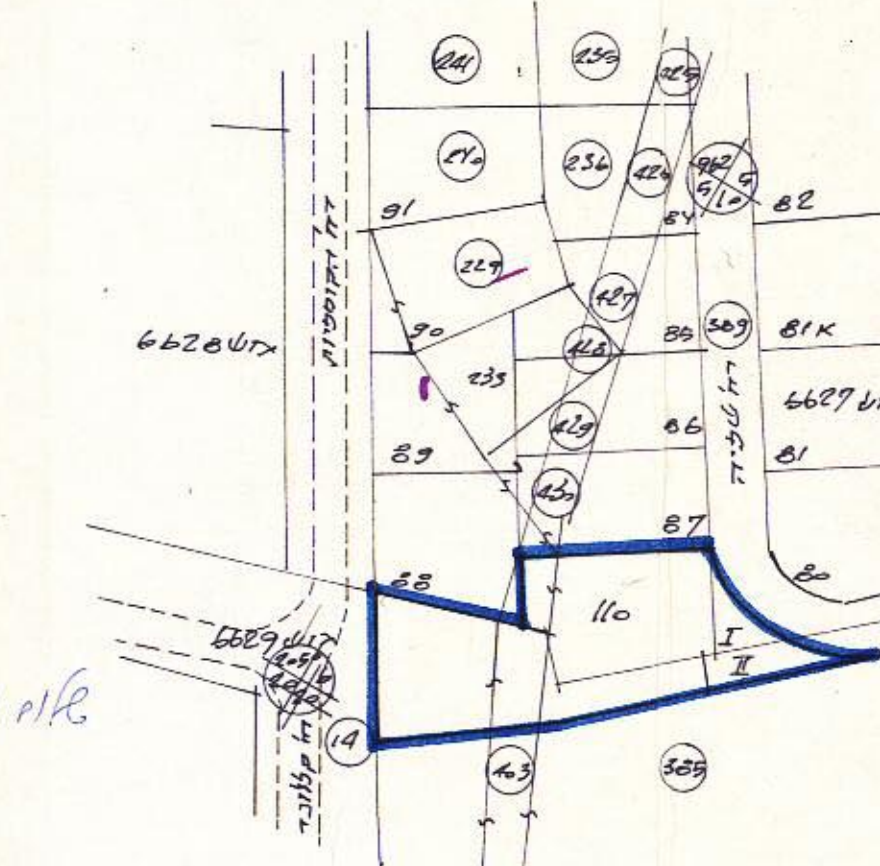

טבלת שטחים

מספר	שטח	מספר	שטח	מספר	שטח	מספר	שטח
1	400	11	48	100	1363		
2	768	110	2	89	1168		
					206		
					765		

בעל הקרקע :
 היוזם :
 המתכנן :

תרשים הסביבה
 ק.מ. 1:1250

106-ב-1
 מצב קיים ומצב מוצע ק.מ. 1:250

בזוא קליוזנר-אודיכל ועונה ערים
 דה הידעפול, 14, דאס לייג 25244
 99933366

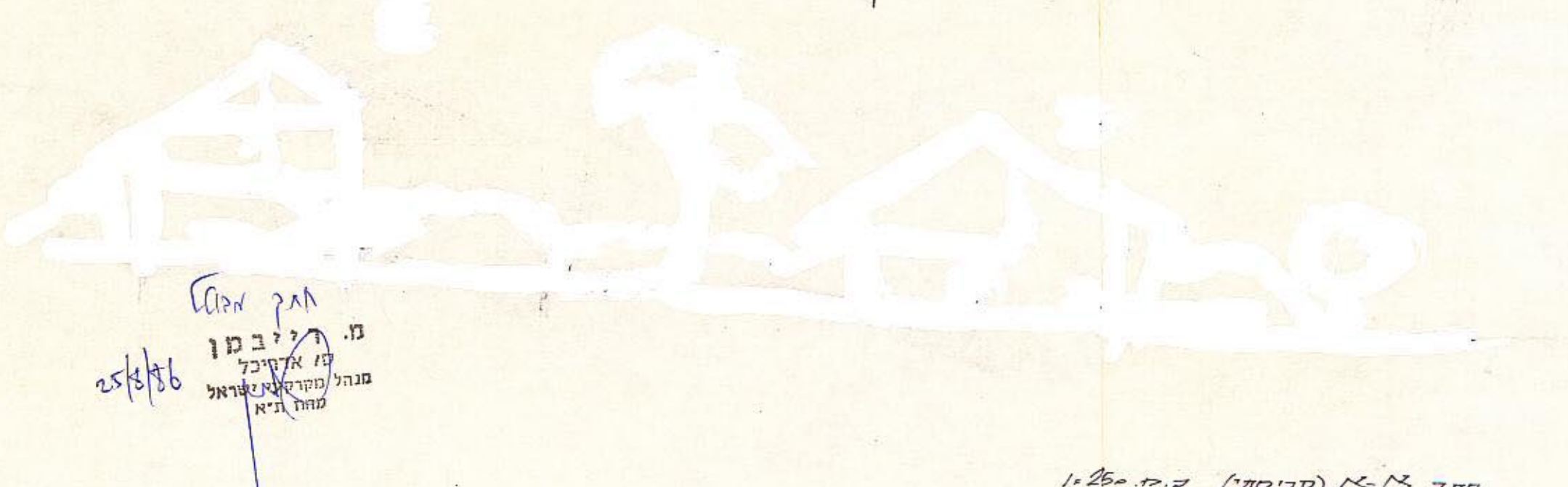

אגף תכנון
 ת. ג. ליבסון
 25/11/86

תוחך 1:1250 (סבימות) ק.מ. 1:250

תכנון מקומי
 תכנון מרחב / מפורטת מס' 1297
 תכנון מרחב / מפורטת מס' 834
 תכנון מרחב / מפורטת מס' 3/02/14