

תסד"ט מס' 218/68

מרחב תכנון מקומי תל-אביב - יפו  
**תסד"ט לתכנית מס' 1197**  
 שנוי מס' 1 לשנת 1968 של תכנית מס' תגז/277

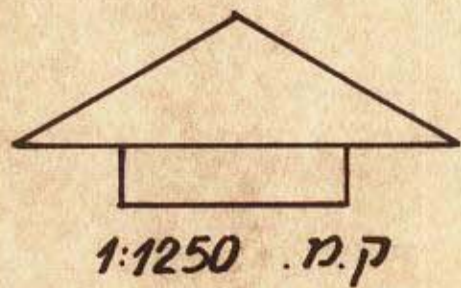

לוח השטחים

מספר חלקה זמנית	השטח בדונם מטר
124	1.973
127	1.893
סה"כ	3.866

מחוז : תל-אביב  
 נפה : תל-אביב  
 עיר : תל-אביב-יפו  
 גוש : 6638 (חלקי חלקות : 8,7)  
 חלקות זמניות : 127, 124  
 בעל הקרקע : מינהל מקרקעי ישראל; פ. שביט ובנו-ואחריהם  
 היוזם : פרץ שביט ובניו בע"מ  
 המתכנן : בדחנא, אדריכלים.  
 שטח התכנית : 3.866 מ"ר

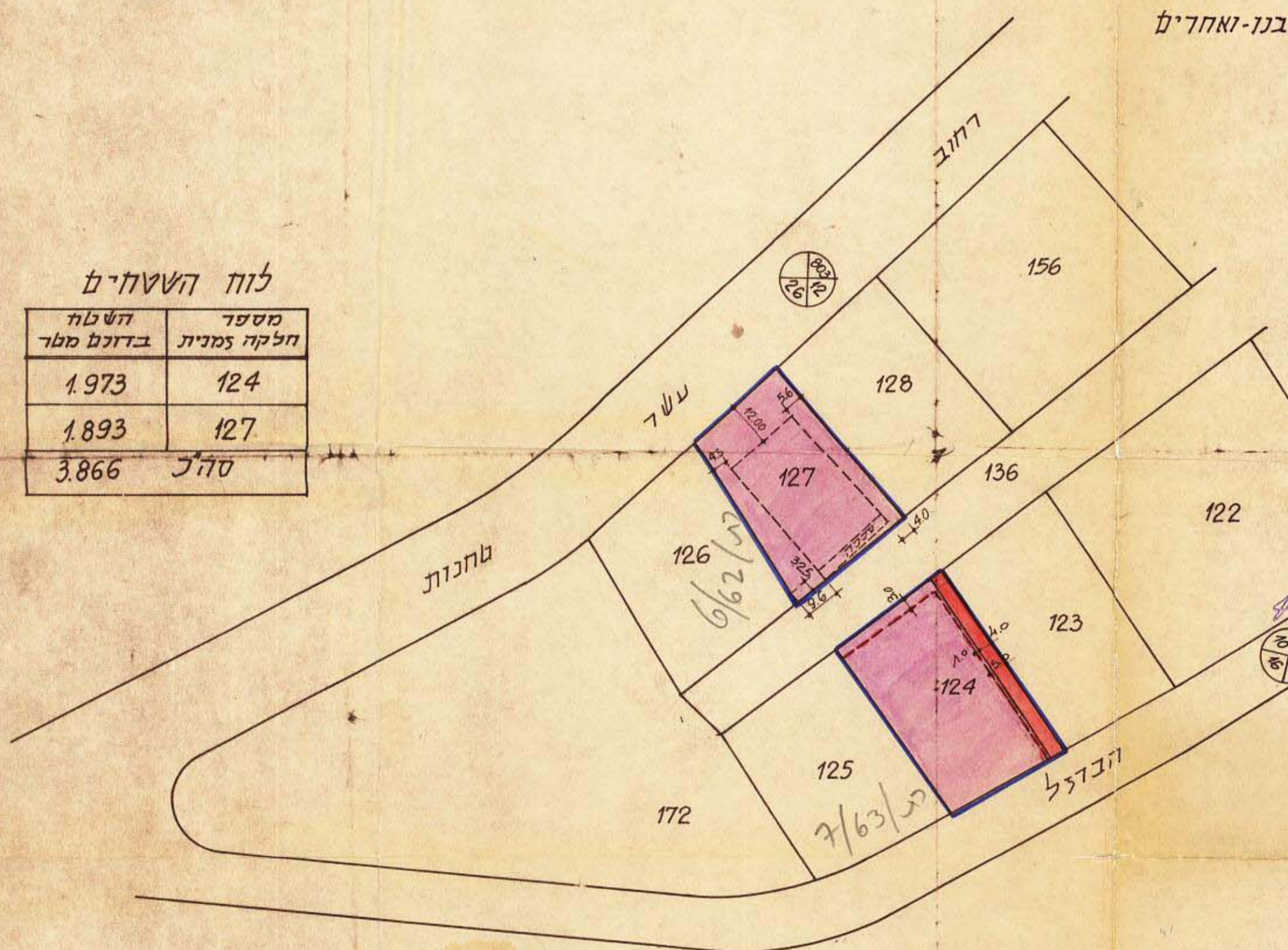

**מקרא**  
 גבול התכנית  
 אזור תעשייה קלה  
 קני בניה  
 דרך ליבורית

מינהל מקרקעי ישראל  
 מחוז תל-אביב והשרון  
 י"ו החנדודים  
 24. V. 1974  
 תכנון ופתיח

חתימת בעל הקרקע :  
 חתימת היוזם : פרץ שביט ובניו בע"מ  
 חתימת המתכנן :

תרשים הסביבה  
 1:10000

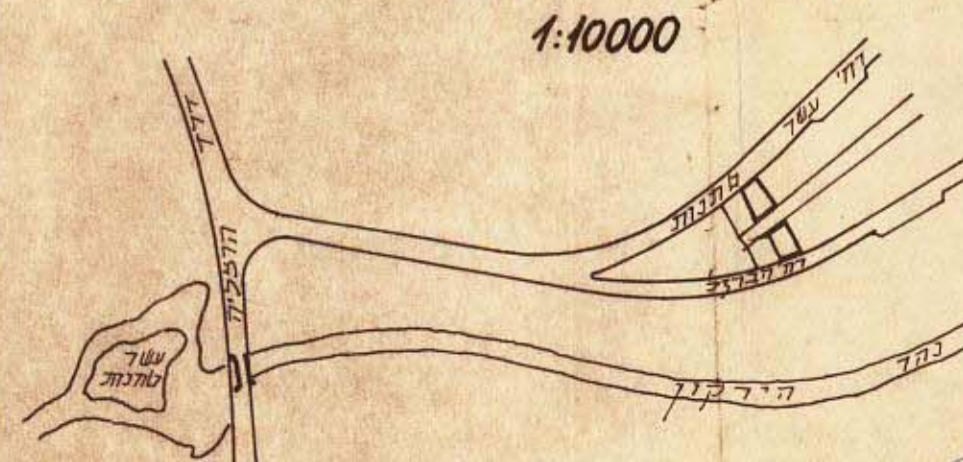

משרד הפנים  
**חוק החכונן והבניה תשכ"ה-1965**  
 מחוז תל-אביב והשרון  
 מרחב תכנון מקומי  
 תכנית מס' 1197  
 חלקות זמניות : 124, 127  
 שטח : 3.866 דונם  
 חוברה : 21.7.68  
 מיון : 21.7.68  
 חתום : [Signature]

משרד הפנים  
**חוק החכונן והבניה תשכ"ה-1965**  
 מחוז תל-אביב והשרון  
 מרחב תכנון מקומי  
 תכנית מס' 1197  
 חלקות זמניות : 124, 127  
 שטח : 3.866 דונם  
 חוברה : 21.7.68  
 מיון : 21.7.68  
 חתום : [Signature]

התעודת המקומית לשינוי תכנית  
 מס' התכנית : תכנית מס' 1197  
 המסלול : [Blank]  
 תאריך : 21.9.70  
 חתום : [Signature]