

מרחב תכנון מקומי תל-אביב-יפו  
**תסריט לתכנית מס' 1154**

שנוי מס' 1 לשנת 1967 של תכנית מתאר "שטחים מעבר לירקון"  
 1967/41 - 1967/42

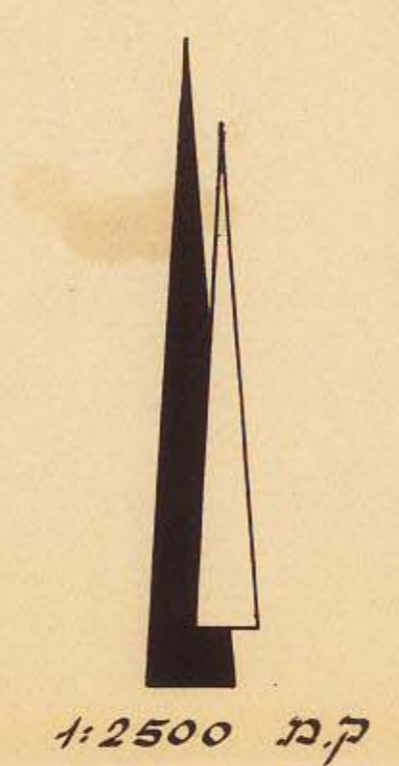

מצב קיים

מצב חדש

מחוד : תל-אביב  
 נפה : תל-אביב-יפו  
 ציר : תל-אביב-יפו  
 גוש : 6625  
 חלקות : 578, 576, 467  
 חלקי חלקות : 714, 602, 570, 501  
 בעל הקרקע : מנהל מקרקעי ישראל ועיריית תל-א-יפו  
 היודם : הוצאה המקומית לתכנון ולבניה תל-א-יפו  
 שטח התכנית 36.78 ד'

מקרא

לוח שטחים

שטח	אזור
33.60	שטח לבנין צבור
3.18	" צבורי פתוח
36.78 ד'	סה"כ

- גבול התכנית
- " תכנית כוללה
- " גוש
- " חלקה קיימת
- שטח קיים לבנין צבור
- " מוצע "
- " צבורי פתוח קיים
- מספר הדרך
- קו בנין מגבול הדרך
- רוחב הדרך
- דרך לבטול

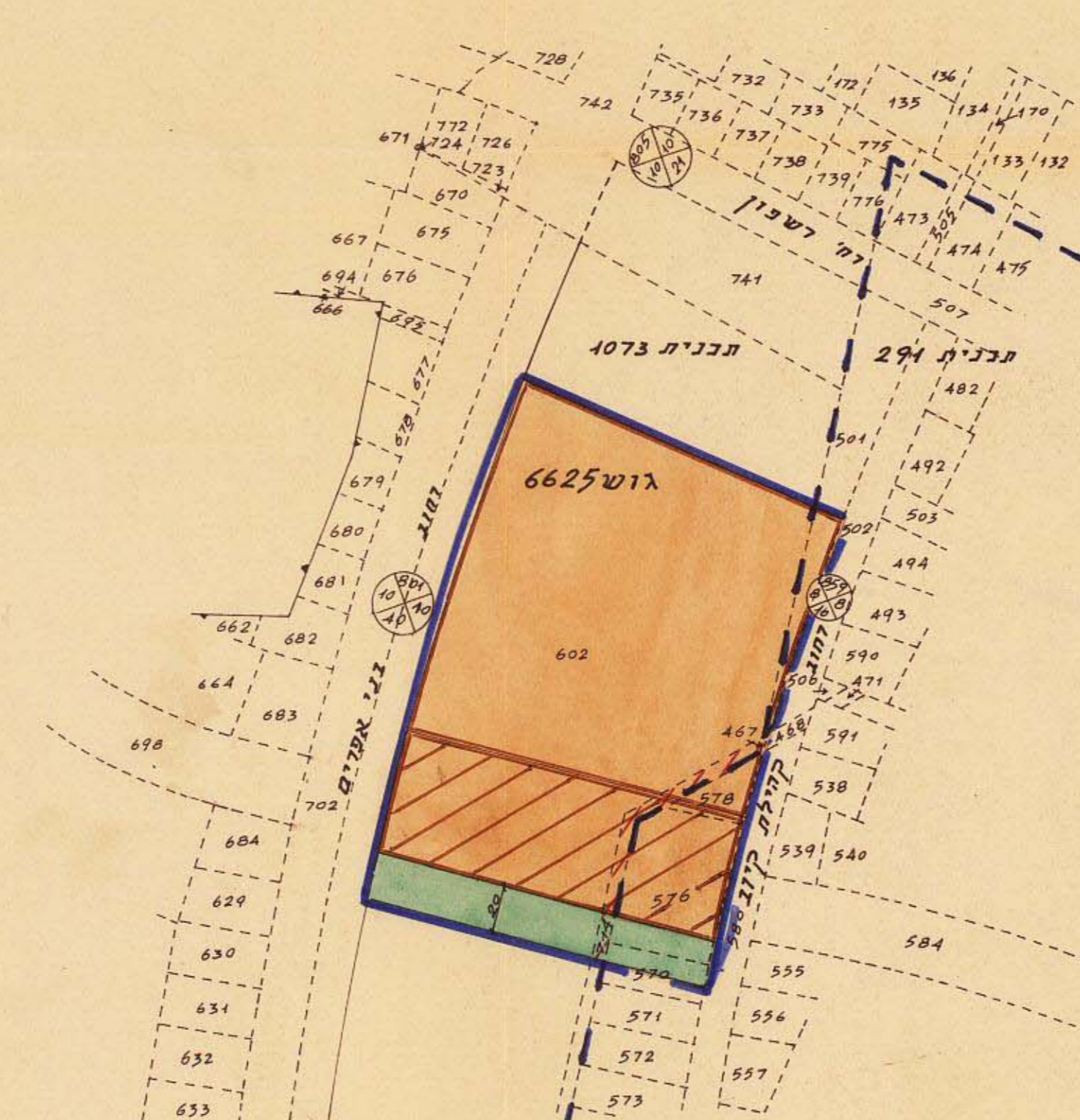
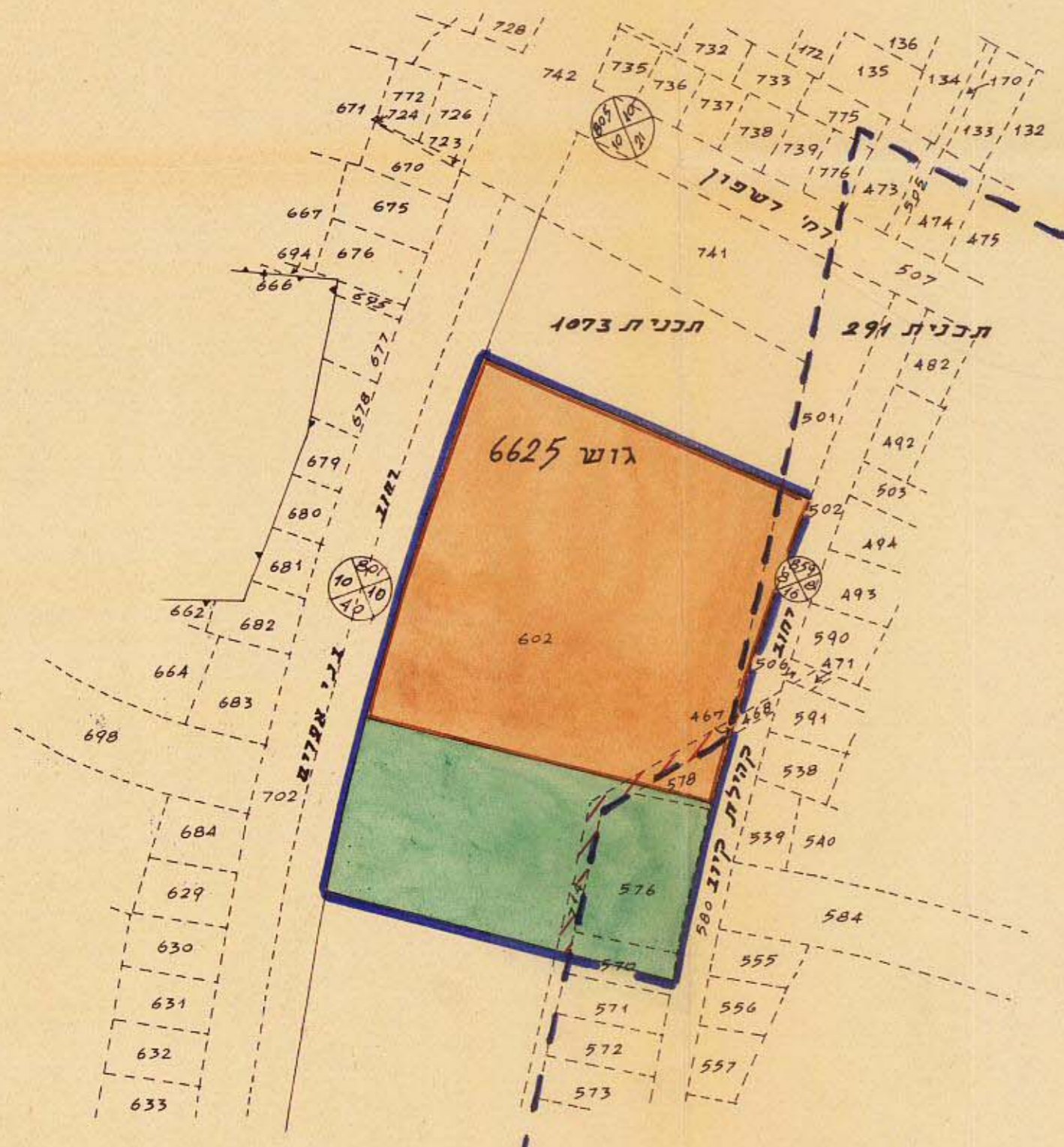

מסדר הפנים  
 חוק התכנון והבניה תשכ"ה-1965  
 מחה : מ.א.א.ג.ה.  
 מרחב תכנון מקומי : מ.א.א.ג.ה.  
 תכנית : שנוי תכנית מס' 1154  
 התקפה המחייבת בשיבתה ה : 41  
 מיום : 26.6.68  
 לחתימת התכנית : [Signature]  
 יושב ראש הוועדה : [Signature]

מסדר הפנים  
 חוק התכנון והבניה תשכ"ה-1965  
 מחה : מ.א.א.ג.ה.  
 מרחב תכנון מקומי : מ.א.א.ג.ה.  
 תכנית : שנוי תכנית מס' 1154  
 התקפה המחייבת בשיבתה ה : 41  
 מיום : 26.6.68  
 לחתימת התכנית : [Signature]  
 יושב ראש הוועדה : [Signature]

הועדה המקומית לתכנון ובניה תל-אביב-יפו  
 שם התכנית : תכנית מס' 1154  
 המלצה : לפסוק חוק (לשם דיון בהתנגדויות)  
 תאריך : [Date]  
 ישיבה לפסוק חוק : 26.2.68  
 תאריך : 41  
 חתימת : [Signature]  
 תאריך : 28.5.68

עיריית תל-אביב-יפו  
 מחלקת ההנדסה / מס' משנה לתכנון ולבנין ערים  
 שם התכנית : תכנית מס' 1154  
 מס. סדרי-ב.צ.מס' 1317/67 קנה-מידה : 1:2500  
 חישבו : מדרו : תכנון : שידום : ג.ק.  
 מנהל מס' מסעה : תאריך : 28.5.68 מתגום העיר : [Signature]