

מרחב תכנון מקומי תל אביב - יפו

תסריט לתכנית מ"ס 1498

שנוי מ"ס 7 לשנת 1971 של ת.ב.ע 1927 (ותקון 1938) תכנית ג'דס

מחוז : תל אביב
 נפה : תל אביב - יפו
 עיר : תל אביב - יפו
 גוש : 6962
 חלקות : 97, 98, 99, 100
 בעל הקרקע : מנהל מקרקעי ישראל
 יזום התכנית : ח"ב מדא בע"מ
 המתכנן : ל. קופר - אדריכל
 שטח התכנית : 1.738 ד"מ

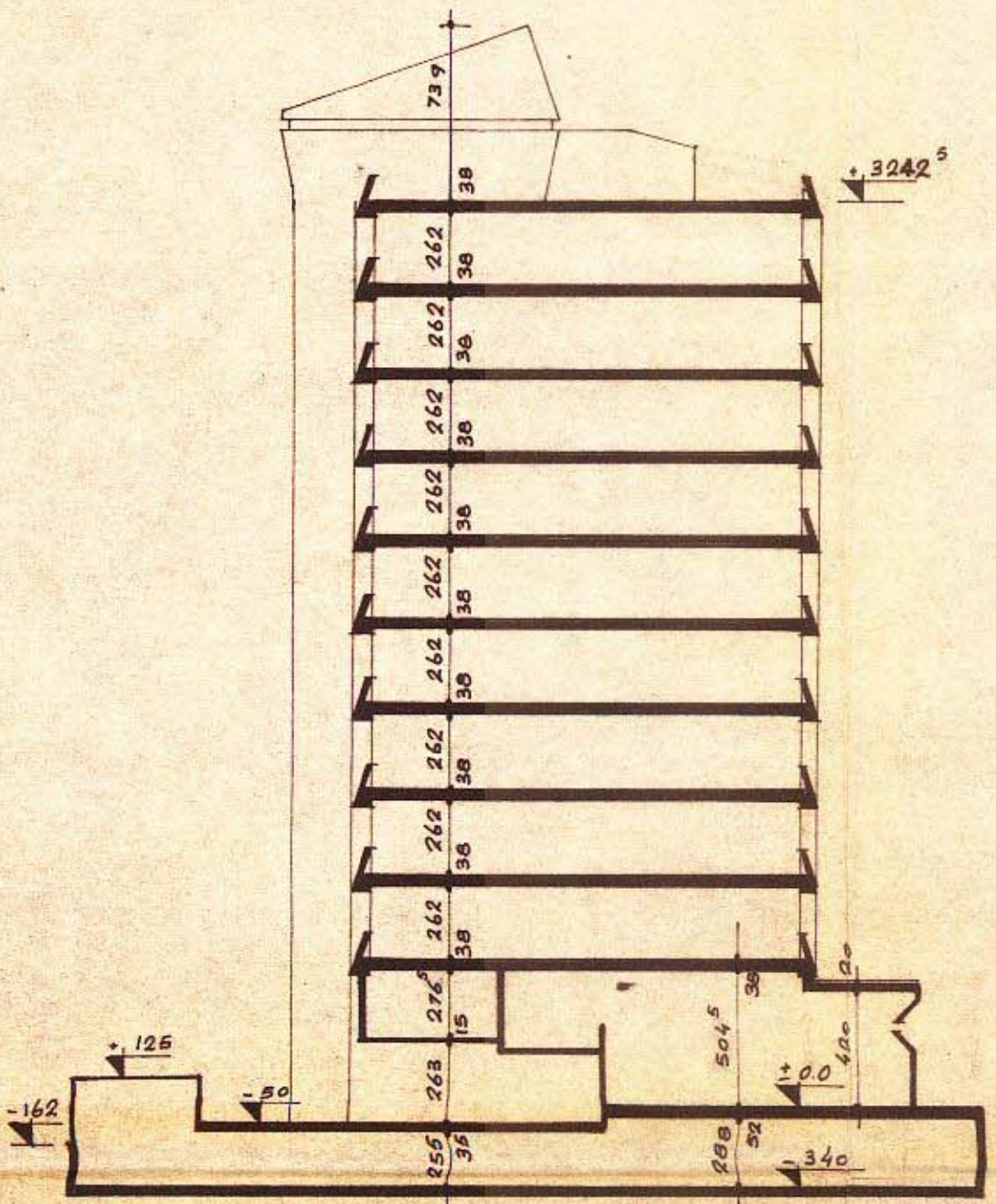

חתך א-א 1:250

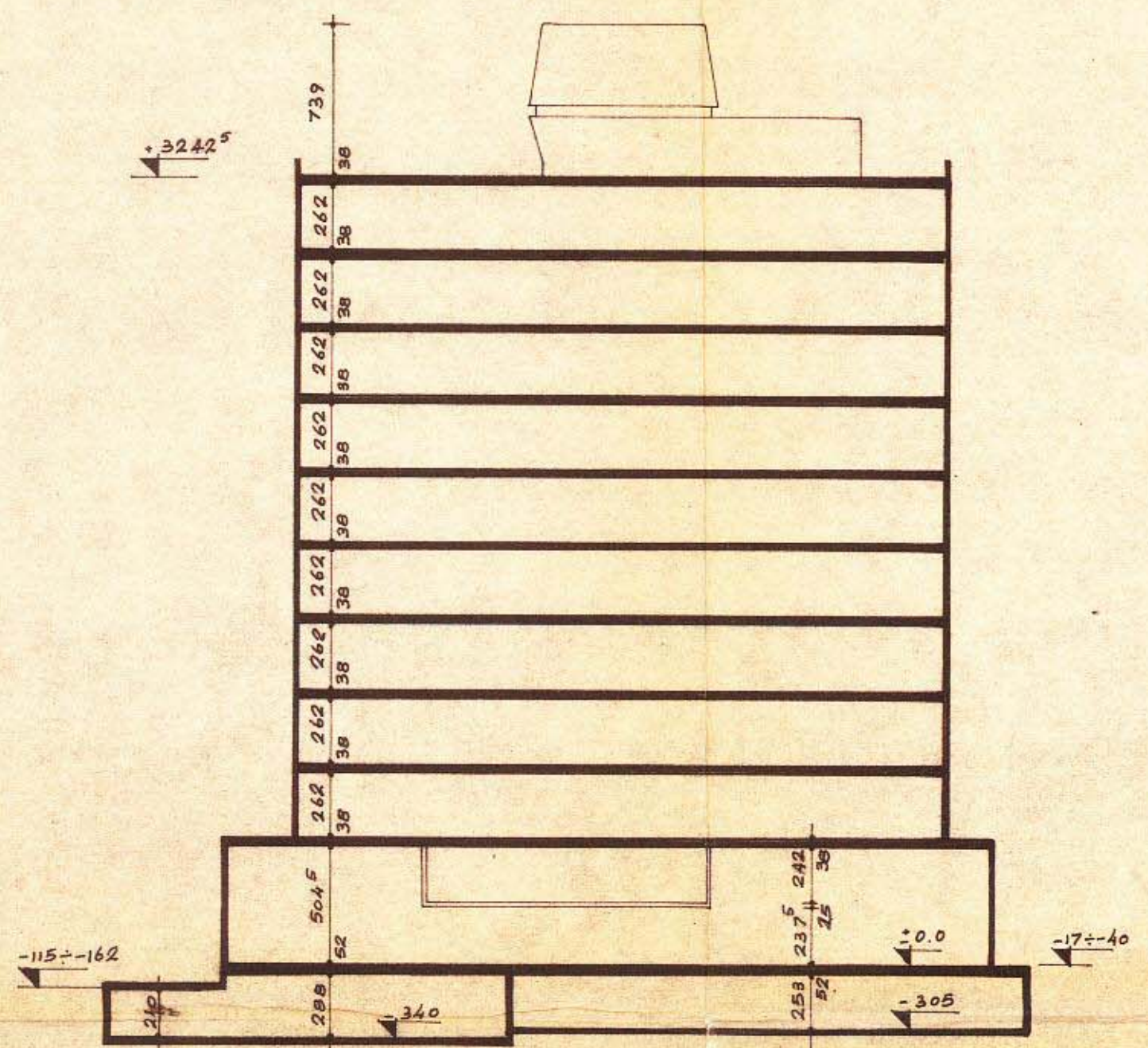

חתך ב-ב 1:250

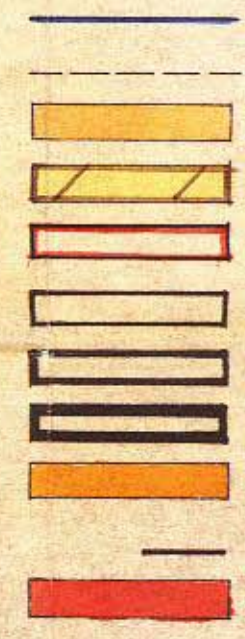

- מקרא**
- גבול התכנית
 - גבול חלקה
 - איזור דירות 1
 - מגרש מיוחד
 - מבנה מוצע במדויף
 - בקומת הקרקע
 - בקומת ביניים
 - בקומות העליונות
 - מבנה להריסה
 - קיר משותף
 - הרחבה דרך

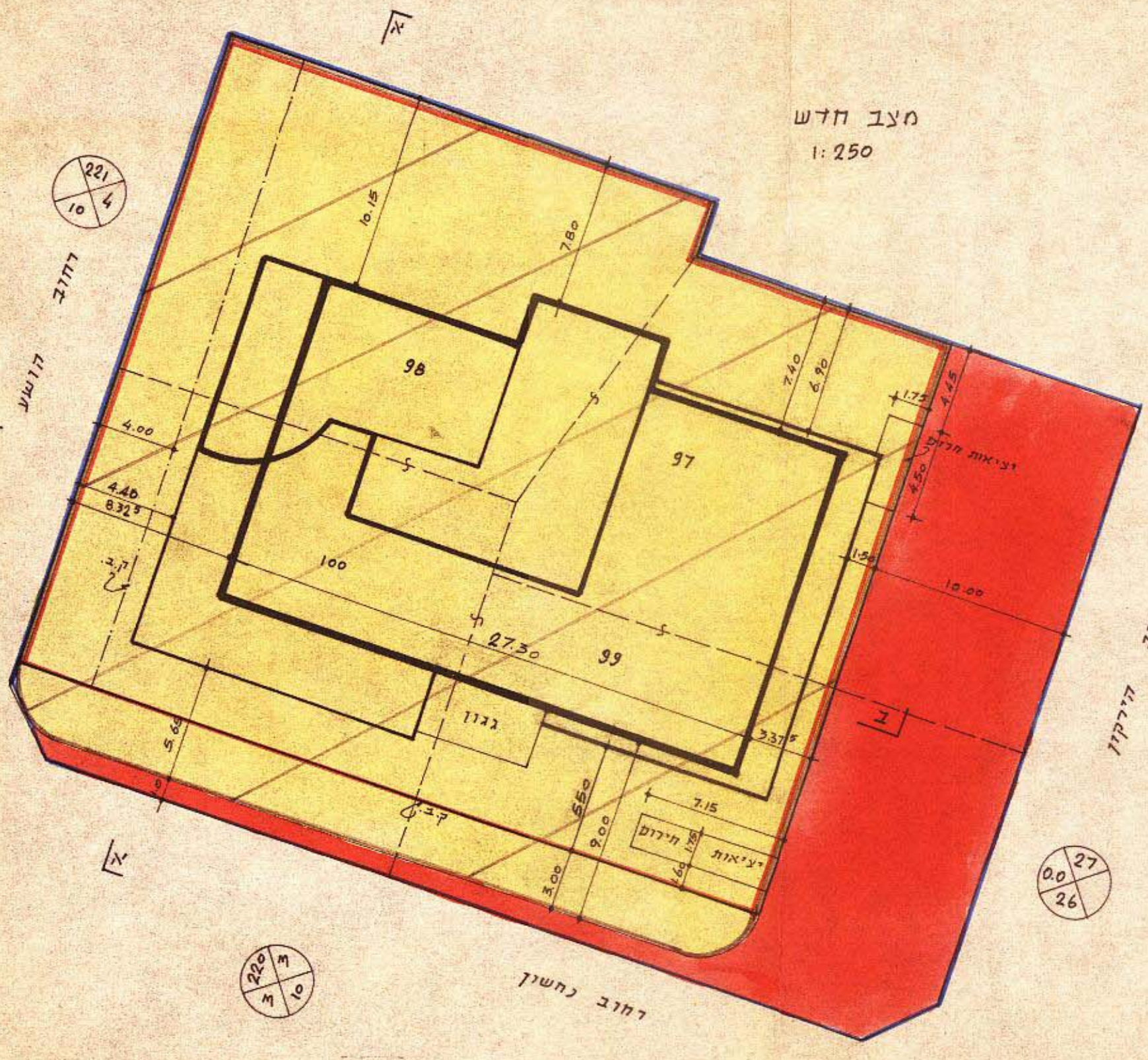

מצב חדש 1:250

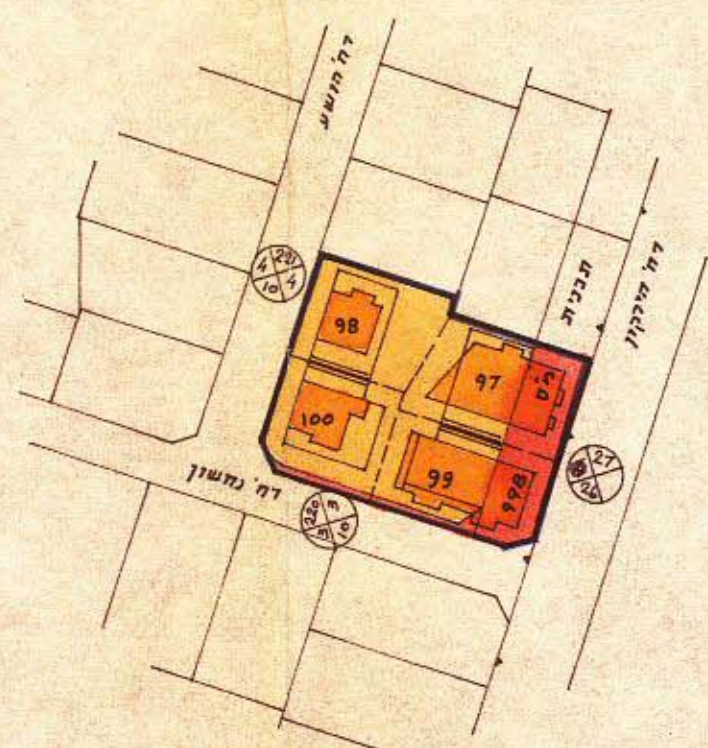

תרשים הסביבה מצב קיים
לפי תכנית מ"ס 998 623
1:1250

חתימת בעל הקרקע והיזום
 חתימת המתכנן

אחוז חלקה	שטח מ"ר	יעוד	שטח מ"ר
97	471	מגרש מיוחד	1.326
98	410	77	377
99	447		
100	410		
ס"כ	1.738		1.703

מסדר הפנים
 חוק התכנון והבניה חש"ב-1965
 מס' תכנית ת.ב.ע. 1498
 תאריך: 22.12.72

תעודת הקצאת חלקות וסכומי המיסוי
 מס' התכנית: ת.ב.ע. 1498
 תאריך: 22.12.72