

שטח תכנון עיר של תל-אביב-יפו

תכנית מס' 692

תק"ר מס' 2 לשנת 1960 של תכנית גבין ערים מס' 159

100
100
100
100
100

מחוז : תל-אביב
 נ.ל.ה : תל-אביב-יפו
 ע"ר : " "
 הוש : 6957
 חלקות : 43-45, חלקי חלקת 68.46
 היזום : עיריית תל-אביב-יפו
 המתכנן : " "

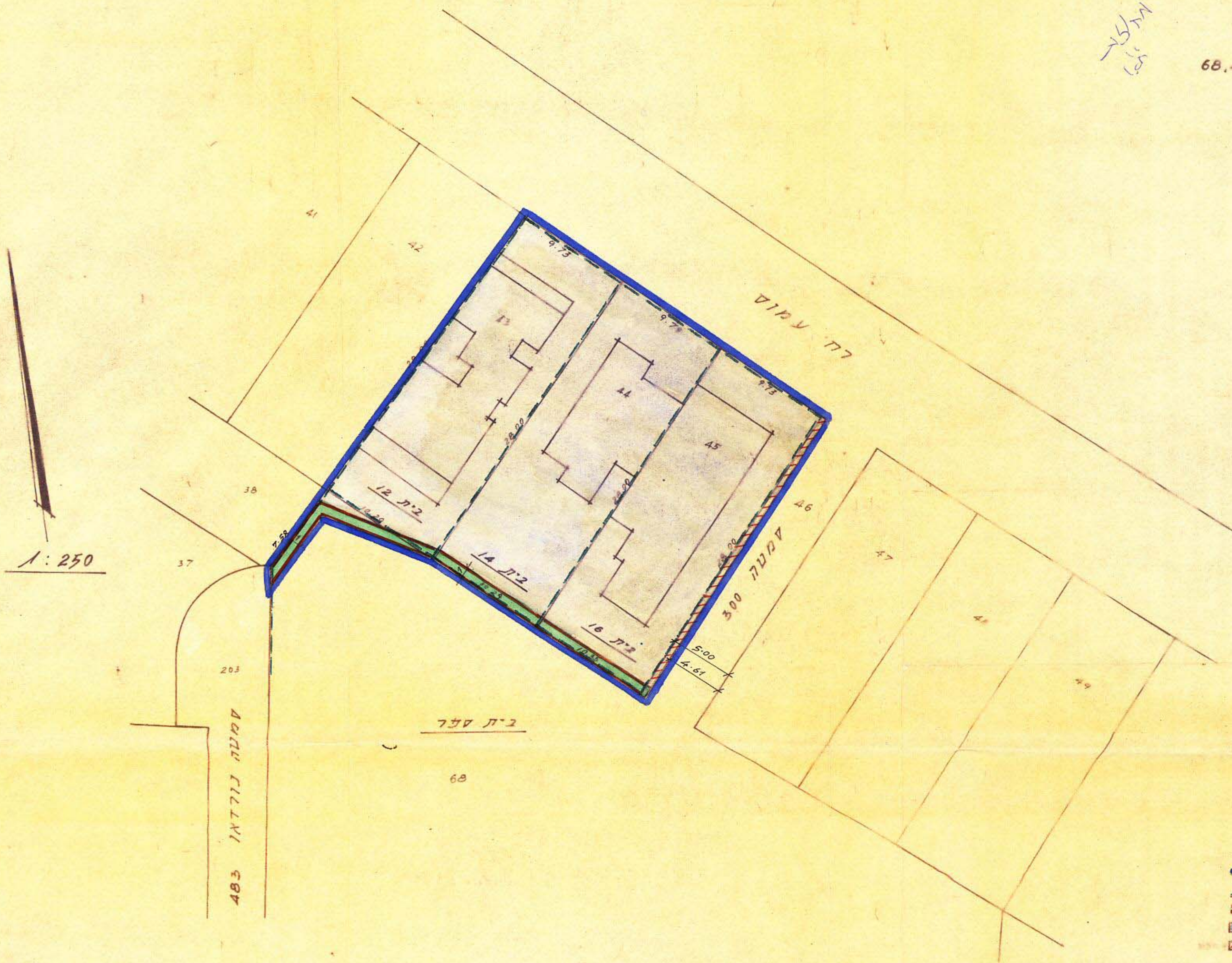

באורים

גבול התכנית (Blue line)

גבול חלקה (Dashed line)

גבול להולכי רגל (Red line)

אזור מחורים ע" (Green area)

דרך לבטול (Hatched area)

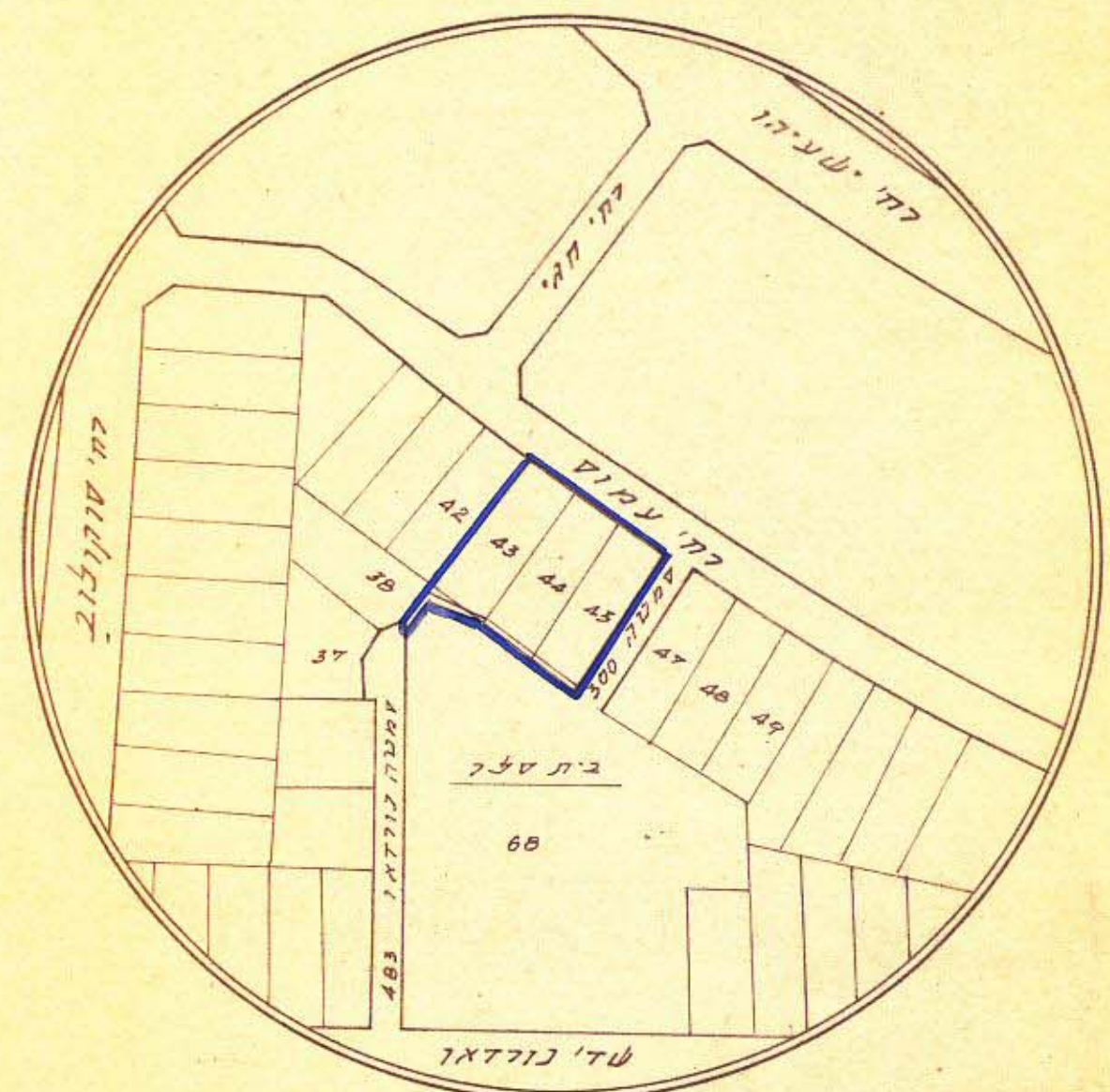

ק.מ. 1:250 - תרשים הצב"ה

משרד הפנים
 פקודת בנין ערים 1934
 ופרה סחוויה לבניה ולתכנון ערים
 סחוו תל-אביב
 מרחב תכנון עיר : א-א-א
 תכנית מס' : 692
 תעודת התוכנית : 106
 מיום : 17.1.61
 לתכנית תוקפה לעיל
 יו"ר : (Signature)

משרד הפנים
 פקודת בנין ערים 1934
 ופרה סחוויה לבניה ולתכנון ערים
 סחוו תל-אביב
 רחב תכנון ערים : א-א-א
 תכנית מס' : 692
 תעודת התוכנית : 106
 מיום : 17.1.61
 התחילה לתקף
 את התכנית תוקפה לעיל
 (Signature)

הועדה המקומית לבנין ובנין ערים תל-אביב-יפו

שם התכנית : תכנית מס' 692
 מס' סטורי : ג.ע. 663/60 קנה-מידה : 1:250
 חשיבו : מ.ד. : (Signature)
 יו"ר : (Signature)
 מנהל מח' משנה : (Signature)
 תאריך : 14.10.61

עיריית תל-אביב-יפו

מחלקת התנועה / מח' משנה לתכנון ולבנין ערים
 שם התכנית : תכנית מס' 692
 מס' סטורי : ג.ע. 663/60 קנה-מידה : 1:250
 חשיבו : מ.ד. : (Signature)
 יו"ר : (Signature)
 מנהל מח' משנה : (Signature)

מ.מ.מ