תסריט מס' א.כ./262/69

מרחב תכנון מקומי של תל-אביב יפו

תסריט לתכנית מס' 1325

שנוי מס' 1 לשנת 1969 של תכנית מפורטת מס' 464

גוש: 6106. חלקה: 126. חלק מחלקה: 125.

מחוז: תל אביב

נפה: תל-אביב - יפו

עיר: " "

המתכנן: אדר' א. כבירי.

היוזם: צ. אברמוביץ.

בעל הקרקע: צ. אברמוביץ.

שטח התכנית: 1,364 מ"ר

ק.מ.: 1:500

חתימת בעל הקרקע והיוזם:

" המתכנן:

אינג' א. כבירי
משרד להנדסה ואדריכלות

מקרא:

- גבול תכנית
- " חלקה
- " מגרש מוצע
- אזור מגורים II ד'
- אזור מגורים מיוחד
- בנין מוצע
- קיר משותף לשני מגרשים גובלים
- הרחבת רחוב

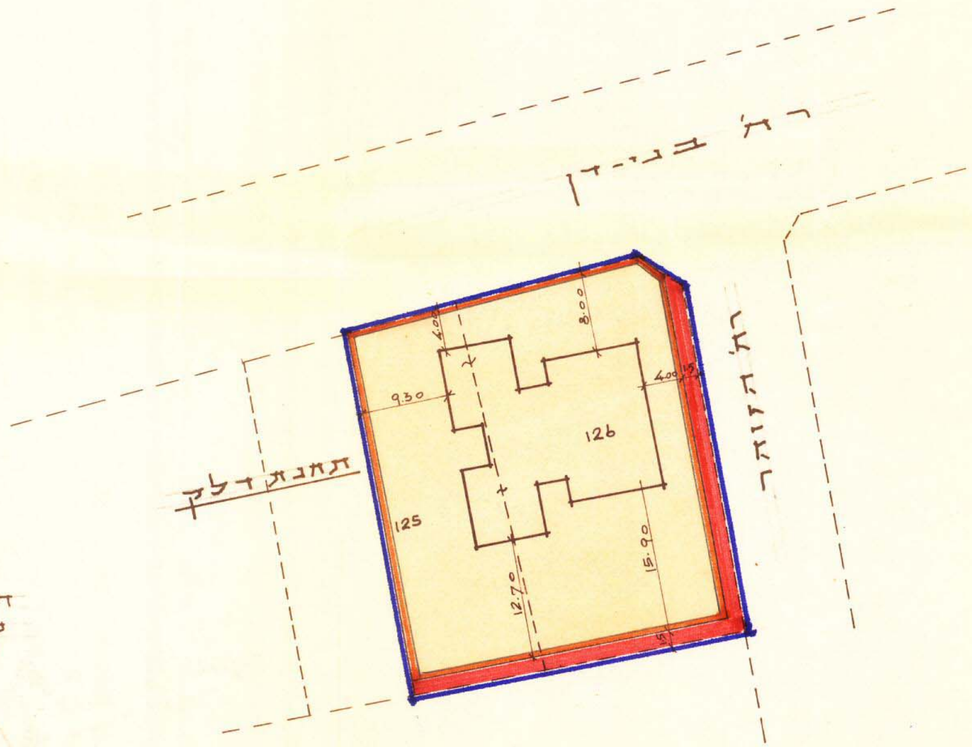

תרשים הסביבה
ק.מ. 1:2500

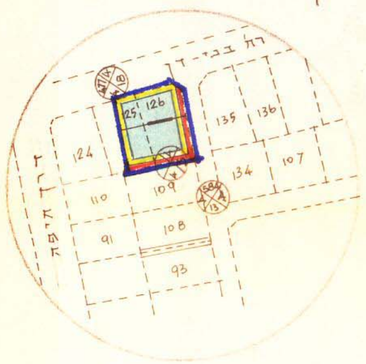

משרד הפנים
חוק התכנון והבניה תשכ"ה-1965
מחוז תל-אביב
מרחב תכנון מקומי תל-אביב-יפו
תכנית שנוי מפורטת מס' 1325
הועדה המחוזית בישיבתה ה 81
מיום 12.5.69 החליטה להפקיר את
התכנית הנזכרת לעיל.
ד. רזניק
סגן מנהל בלתי לתכנון
יושב ראש הועדה
- 1.9.70 - ר. ... 1.9.70

משרד הפנים
חוק התכנון והבניה תשכ"ה-1965
מחוז תל-אביב
מרחב תכנון מקומי תל-אביב-יפו
תכנית שנוי מפורטת מס' 1325
הועדה המחוזית בישיבתה ה 88
מיום 29.9.69 החליטה לתת תוקף
לתכנית הנזכרת לעיל.
ד. רזניק
סגן מנהל בלתי לתכנון
יושב ראש הועדה

... תכנית מס' 1325
... 88 29.9.69
8.7.70

תאריך: 18.5.69

1.7.70