

תעריף מס א.א. 103/69

מאוס רח

מרחב תכנון מקומי תל-אביב-יפו  
**תעריף לתכנית מס 1329**  
 שנוי מס' / לשנת 1969 של תכנית מפורטת מס' 360

מחוז : תל-אביב  
 נפה : תל-אביב-יפו  
 עיר : תל-אביב-יפו  
 גוש : 7100  
 חלקות : 75, 76, 78, 80  
 בעל הבנין והיוצא : מגרש שלומעיון מרכז מסחרי חדש בע"מ. מגרש 45  
 המוכנן : א.א. חנני-ניסן כנען אדריכלים  
 שטח התכנית : 914 מ"ר

מצב קיים

1:500

מצב חדש

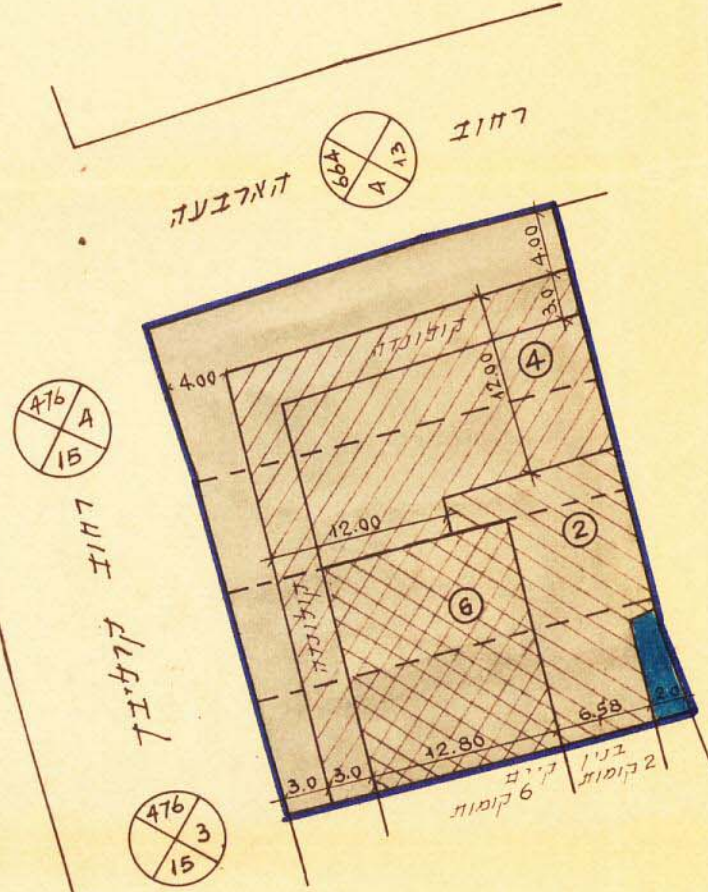
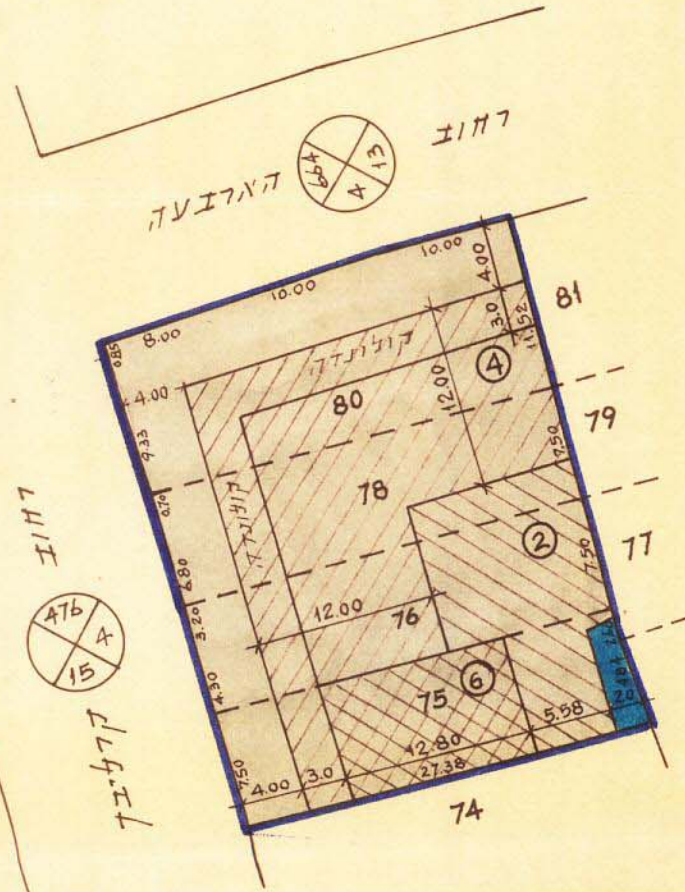

מקרא

- גבול התכנית
- גבול החלקה
- אזור מסחרי
- מדרכה בר שוטף הצבוע
- מבנה 1-2 קומות
- 4-1
- 6-1

תרשיף הטביעה

1:1250

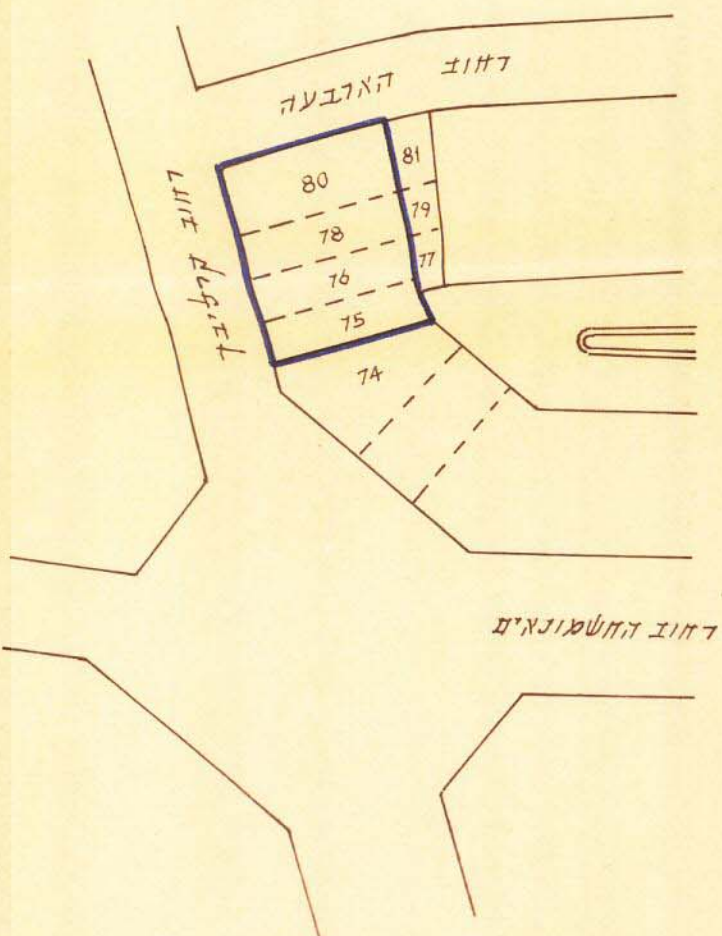

לוח השטחים

מספר חלקה	שטח
75	203
76	202
78	203
80	306
סה"כ	914 מ"ר

חתימות בעל הבנין והיוצא  
 חברת חלקה 78, 80 בגוש 7100 בע"מ  
 אג"ש, שלומעיון מרכז מסחרי חדש בע"מ  
 מגרש 45 מרכז מסחרי חדש בע"מ

תעודת חתימה  
 תאריך חתימה: 10.3.71  
 חתימה: [Signature]

חתימות המוכנן

אריה אל-חנני-ניסן כנען אדריכלים  
 תל-אביב, שפינוזה 25, טל. 2502

במסגרת ניהול ומידע מקרקעין ונכסים בע"מ  
 אימות אישור  
 אושרה לתוקף ע"י ועדה  
 שם התכנית: [Blank]

ועדה המקומית לתכנון ולבניה תל-אביב-יפו  
 שם התכנית: **תכנית מס 1329**  
 המלצה למתן תוקף (לאחר תיקון התכנית): [Blank]  
 תאריך: 4.5.1970  
 חתימה: [Signature]  
 תאריך: 23.2.1971

חוק התכנון והבניה התשי"ב-1956  
 מחוז תל-אביב  
 מרחב תכנון מקומי תל-אביב-יפו  
 תכנית: [Blank]  
 חתימה המקומית בשיבתה: [Blank]  
 תאריך: 12.5.69  
 חתימה: [Signature]

10.3.71