מרחב תכנון מקומי תל אביב יפו

תשריט לתכנית מפורטת מס. 2120
שנוי מס' 2 לשנת 1980 של תכנית מפורטת מס. 1163

מחוז תל אביב
נפה תל אביב יפו
עיר תל אביב יפו
גוש 6625
חלקי חלקה 878
בעל הקרקע מנהל מקרקעי ישראל
יוזם אקים
מתכנן קלמן כ"ץ אדריכלים
שטח התכנית 1793 מר

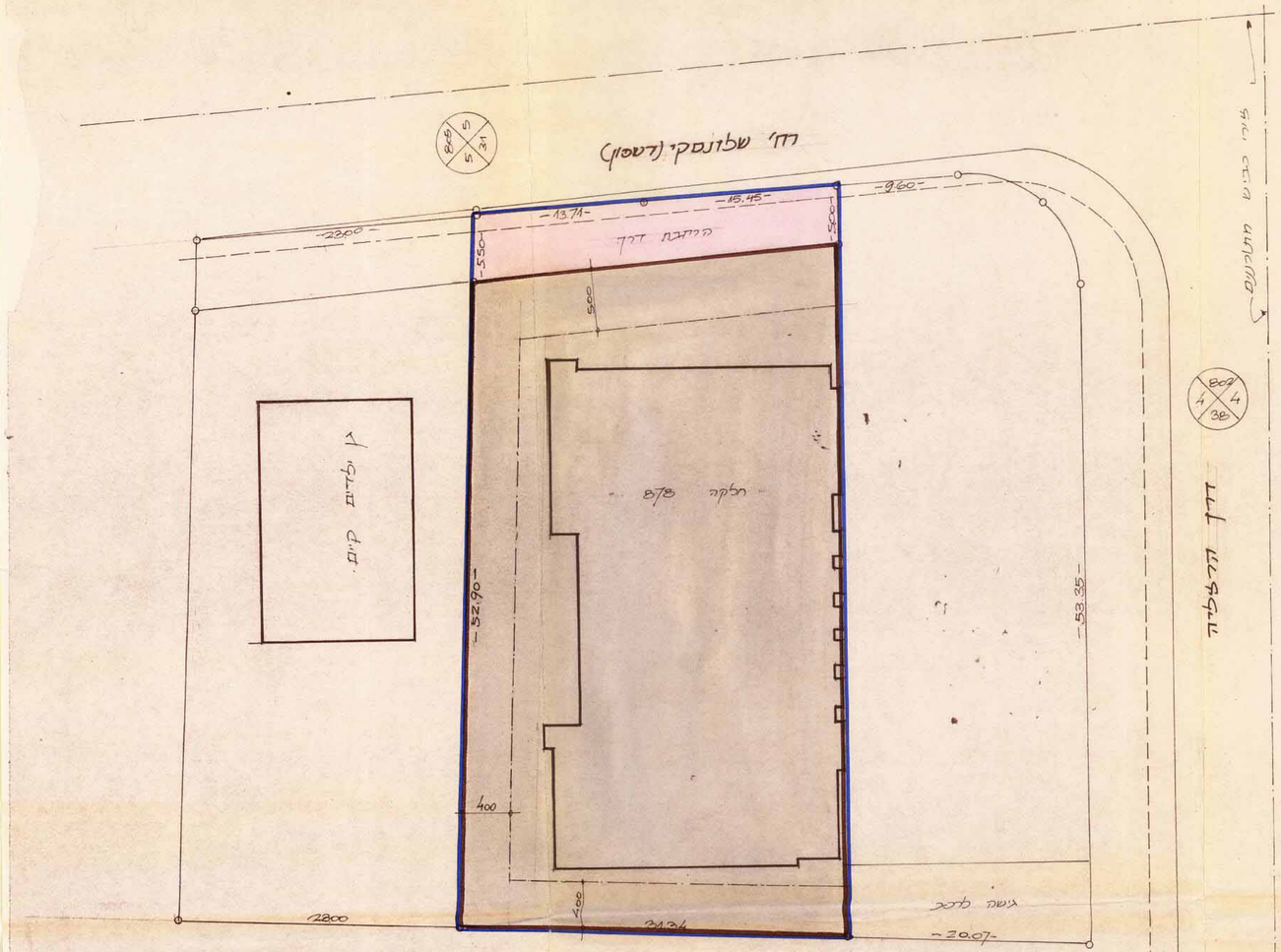

תכנית מוגרש 1:250

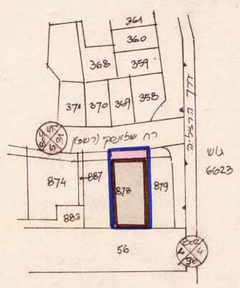

תרשים סביבה ומצב קיים
קנ"מ 1:2500

טבלת שטחים	
878/2	1633 מר
דרך	160 מר
סה"כ	1793 מר

מקרא

גבול התכנית
גבול החלקה
אזור לבניני צבור
מבנה מוצע
הרחבת דרך

חתימות

בעל הקרקע
יוזם
מתכנן

משרד הפנים
חוק התכנון והבניה תשכ"ה-1965
מחוז תל אביב
מרחב תכנון מקומי תל אביב
תכנית לבני אפרים מס' 2120
הודעה המחוזית בשיבתה ה 150 ביום
מיום 19.2.81 החליטה לתת תוקף
להכנית המבוקשת לעיל.
פנ. בתנאי
שבן מקומי כללי להבנון
יושב ראש ומשרת

תודעה המקומית התכנון לתכנון תל אביב - יפו
שם התכנית תכנית מס' 2120
הוכרזה למתן תוקף
תאריך
אושרה למתן תוקף ע"י הועדה המחוזית להבנון ולבניה
תאריך 19.2.81 ישיבה מס' 150 (שנה ג')
24.3.81

עיריית תל-אביב-יפו
פקוד ומרכזת/מכון ע.נ.
16-03-1981
נמקבל
רשומה

אין לנו התנגדות עקרונית להבניה. בתנאי שהו הודעה מתאמת עם רשויות התכנון המוסמכות.
התכנית הזאת לשרטוט תכנון בלבד. אין בה כדי להקנות כל זכות ליחס
הבעלות בו. כל פעל ענין אחר בעניין יחסיות כל עניין לא הוקנה הסכמת
בעלים. עבור מקרים כתובים בחוק, הוא תחומתו זו בזה בהיקום
הבעלות על כל זכות בעניין הנדון ו/או כל רשות
הוא הקיים כל דין.
אין בחוק מדגר בזה כי אם נעשה זו יוקנה על הרשות
ו/או בהנאת בעלות בהנאת אין בהתאמתו על הבעלות הנ"ל
הבעלים בסמכות ו/או ויתור על זכותו לבטלו בכלל הבחתו עיי
הבעלות על פרו זכויות כלשהן בעניין, ו/או על כל זכות
ניתנת לו הוא רק בקבלת מכם תכנית.
מינהל מקרקעי ישראל
מחוז תל-אביב והמרכז
תאריך 19/6/80
אלון
ק. כץ אדריכלים ומהנדסי ערים
רחוב מקדונלד 21, רמת-גן
טל: 721951, 723113

נבדק
תאריך 24.4.81

- 2 -