

תשריט מס : ג. 5/64

שטח תכנון עיר של תל-אביב יפו

תכנית מס' 915

תקן מס' 4 לשנת 1964 של תכנית בנין עיר מפורטת "ג" ת"א

מחוז : תל-אביב
 נפה : תל-אביב-יפו
 עיר : תל-אביב-יפו
 היוםם : הועדה המקומית לתכנון ולבניה ת.א-יפו
 בעל הקרקע : עיריית תל-אביב-יפו
 גוש : 7100 ; 7099
 חלקה : 21 ; 57, 113 (החגים)
 שטח התכנית : 812 מ"ר
 מחבר התכנית : נדלר ש, נדלר מ, ביקסין ש, אזולעים, ש טוכלד ארכיטקט.

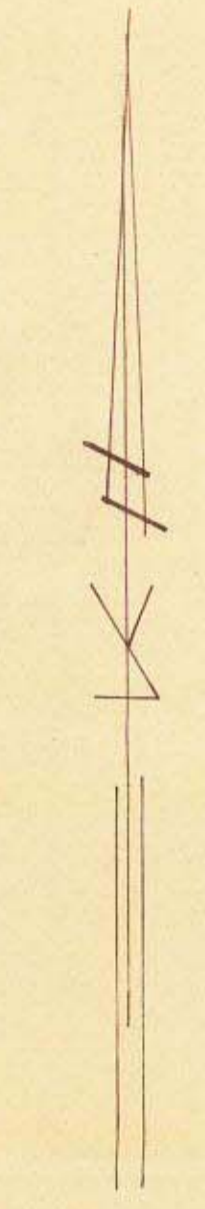

1:625

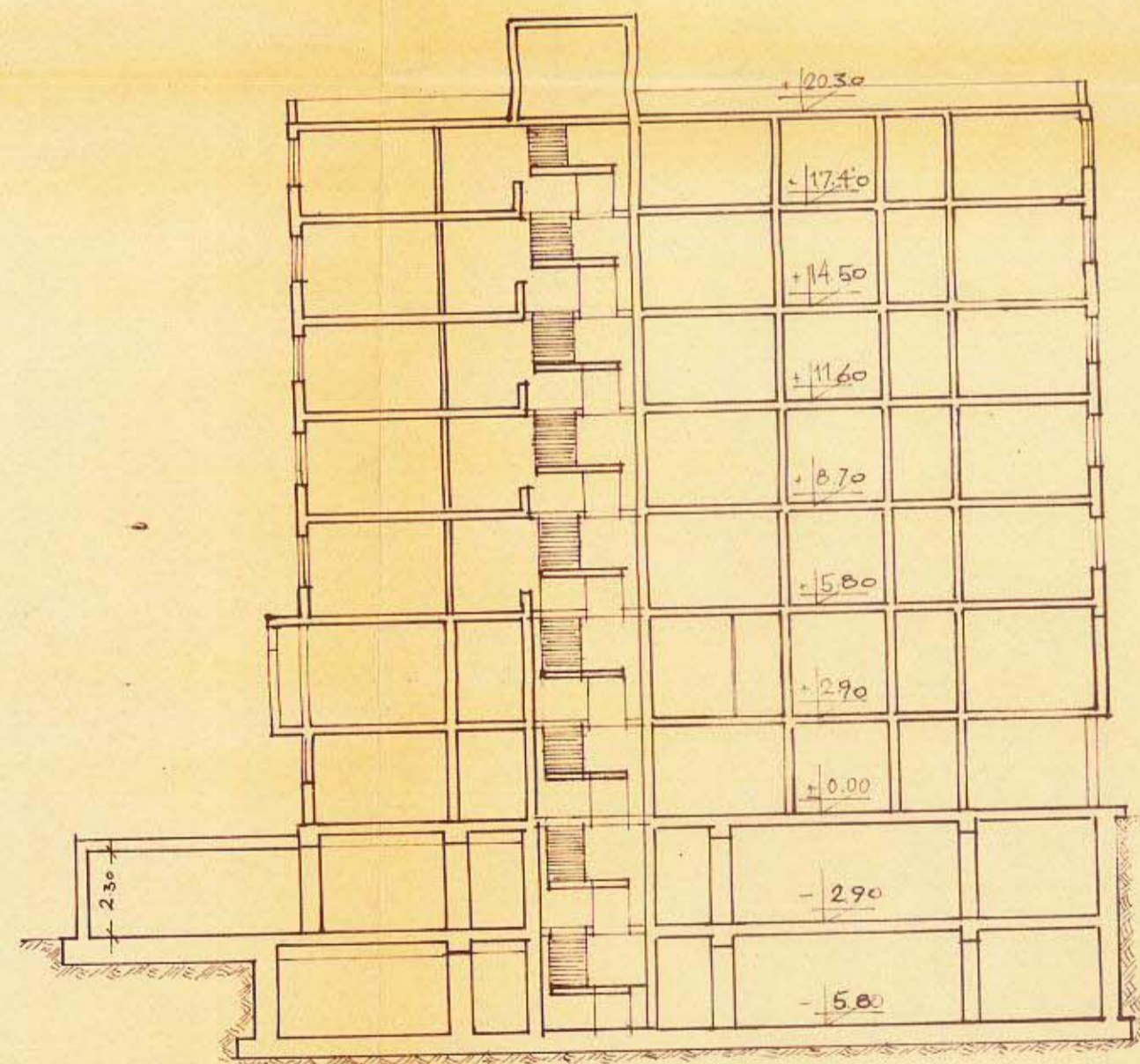

חזית א' 1:200

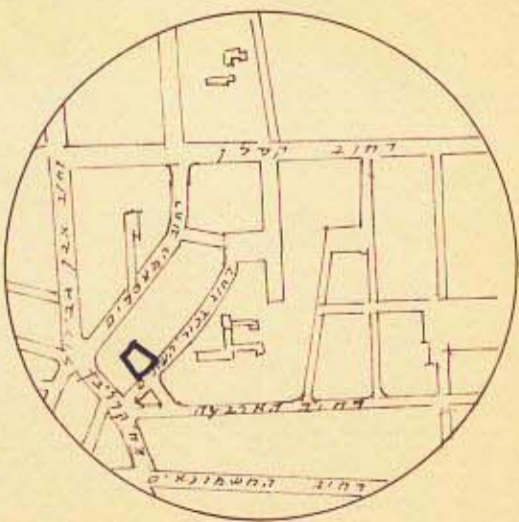

חזית ב' 1:1000

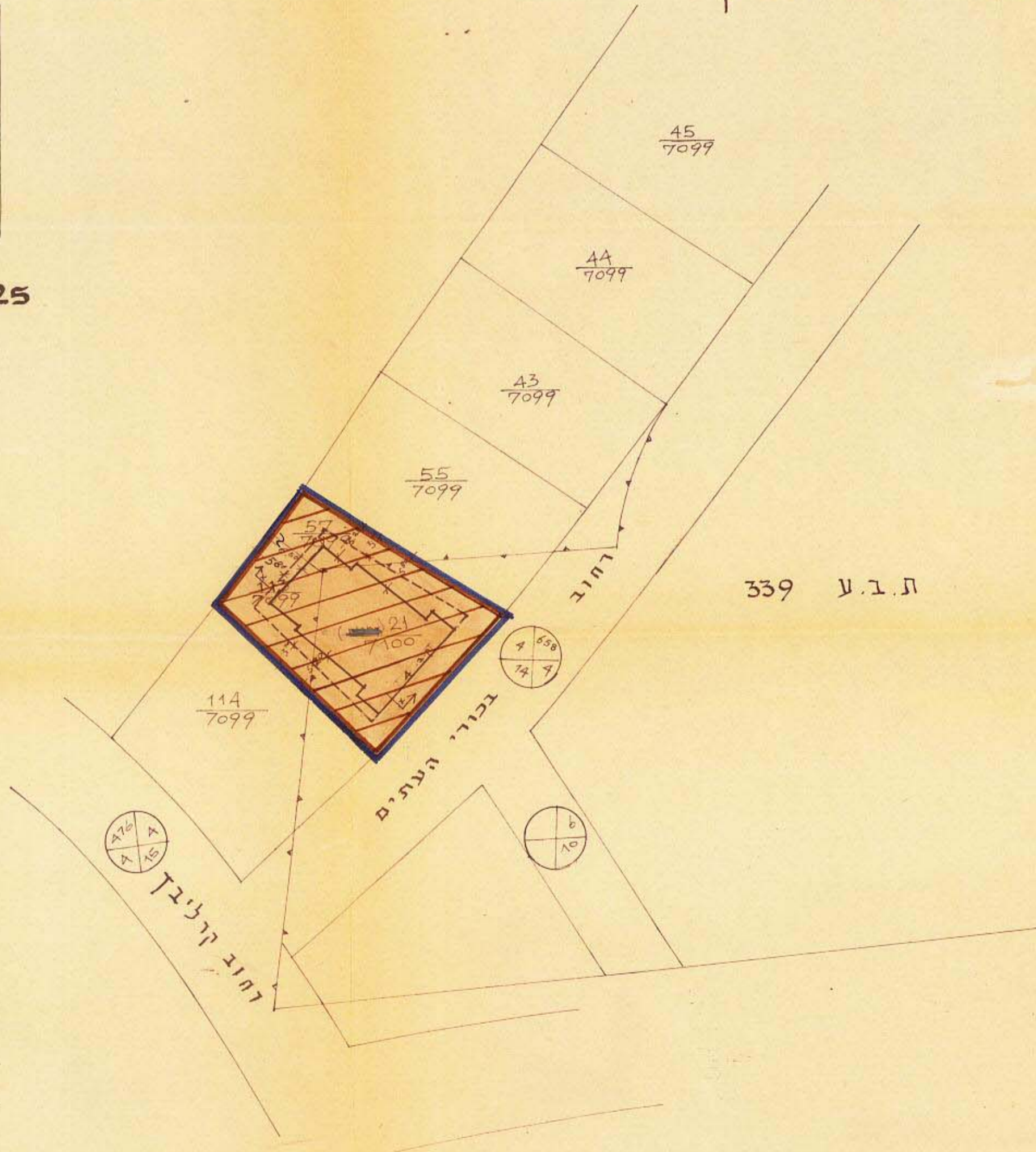

ת.ב.ע 339

חישוב השטח

| חלקה | גוש | השטח במ"ר |
|------|------|-----------|
| 113 | 7099 | 182 |
| 57 | " | 125 |
| 21 | 7100 | 505 |
| ס"ה | | 812 מד |

מקרא :

- גבול התכנית
- גבול גוש
- גבול חלקה
- שטח מוצע לבנין צבוי
- מספר הדרך
- קובצן מינמלי מגבול הדרך
- רוחב הדרך
- גובה מוצע (קווח א')
- " " (קווחת העליונות)

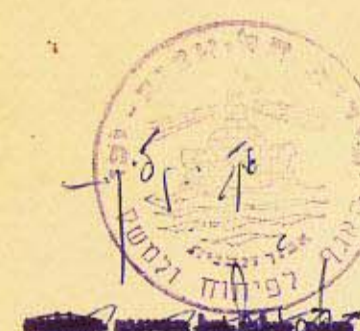

חתימת בעל הקרקע

חתימת היוםם

חתימת הנותכנן

חתימת מחבר התכנית

ש. נדלר מ. נדלר ש. ביקסין א. אזולעים
 זריאביב, רחוב הנסיכים 20 תל-אביב 40921

| מסדר הערים | חוק התכנון והבניה העשירי 1965 |
|-----------------------------|-------------------------------|
| מרחב התכנון מקומי | מס' 915 |
| תכנית | מס' 915 |
| הועדה המקומית לתכנון ולבניה | מס' 214 |
| מיום | 9.11.64 |
| התכנית מקובלת לעל | |
| מטעם שנהלכלי לתכנון | |
| חתימת בעל הקרקע | |
| חתימת היוםם | |
| חתימת הנותכנן | |
| חתימת מחבר התכנית | |

שם התכנית: תכנית מס' 915
 תאריך לחתימת: 25.10.65
 מס' : 232
 חתימה: א.א.ג.ב