

19.04.04
תכנית מוקדמות מס' 2

מרחב תכנון מקומי רמת-גן
תכנית מפורטת מס' רג/מק/1313
שינוי לתכנית רג/340
בסמכות וועדה מקומית לפי סעיף 62 א (א)(2)

טבלת שימושי קרקע

יעוד	מצב קיים		מצב מוצע	
	מ"ר	%	מ"ר	%
דרך	1966	56	3004	86
שצ"פ	1520	44	482	14
סה"כ	3486	100	3486	100

מחוז: תל-אביב
נפה: תל-אביב יפו
עיר: רמת גן
גוש: 6142

חלקה: 270 חלק מחלקות: 260, 261
היוזם: עיריית רמת גן
בעלי הקרקע: עיריית רמת גן
המתכנן: מח' תכנון עיר, עיריית רמת גן

תרשים סביבה 1:2500

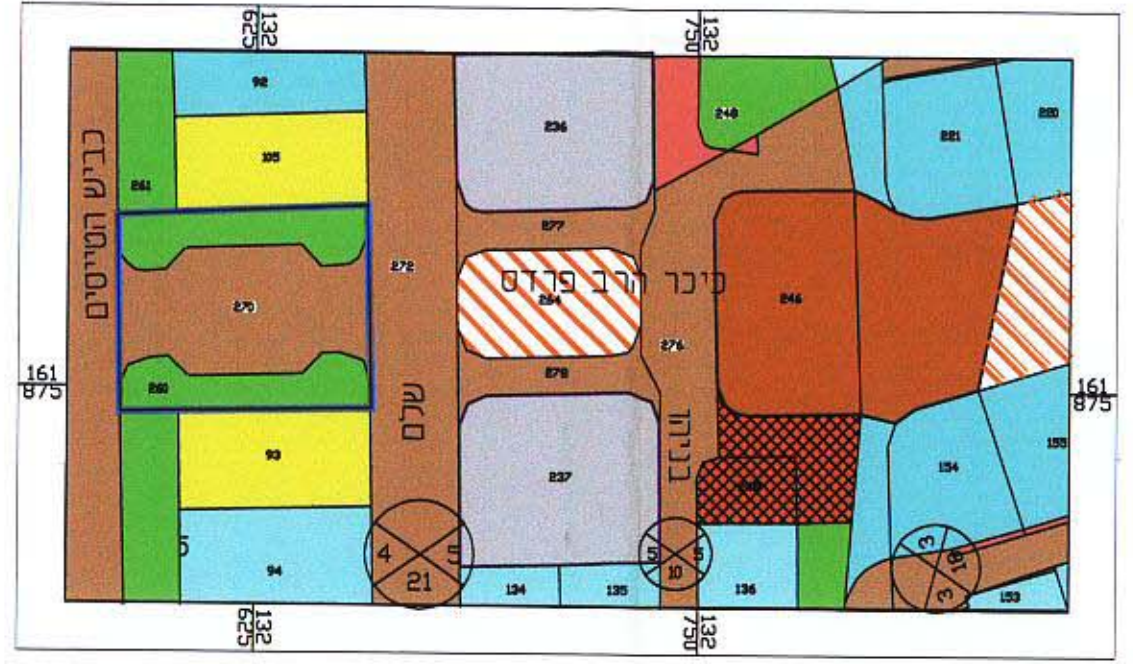

חתימות:

חתימת המתכנן:

חתימת ועדה מקומית:
ועדה מקומית לתכנון ובנייה
רמת-גן
אישור תכנית מס' רג/מק/1313
הועדה המקומית החליטה לאשר את התכנית
בשיעור מס' 50% ביחס 204/104
תאריך החלטה: 5.12.2004

חתימת בעלי הקרקע:

חתימת ועדה מחוזית:

מקרא

- גבול תכנית
- מספר מדרג 47
- מספר חלקה סופית 38
- מספר חלקה מקור 19
- מספר דרך טו בנין מינימלי
- רוחב דרך
- 1 דרך קיימת מאושרת
- 2 דרך מוצעת
- 5 מגורים ב
- 6 מגורים ג
- 12 מגורים מיוחד ב
- 18 שטח ציבורי פתוח
- 21 בנייני ציבור
- 23 אזור מסחרי
- 53 חניה ציבורית
- 55 אזור לתכנון בעתיד
- 59 בניינים להריסה
- 92 ציבורי פתוח מוצע

1:1000 קנה מידה

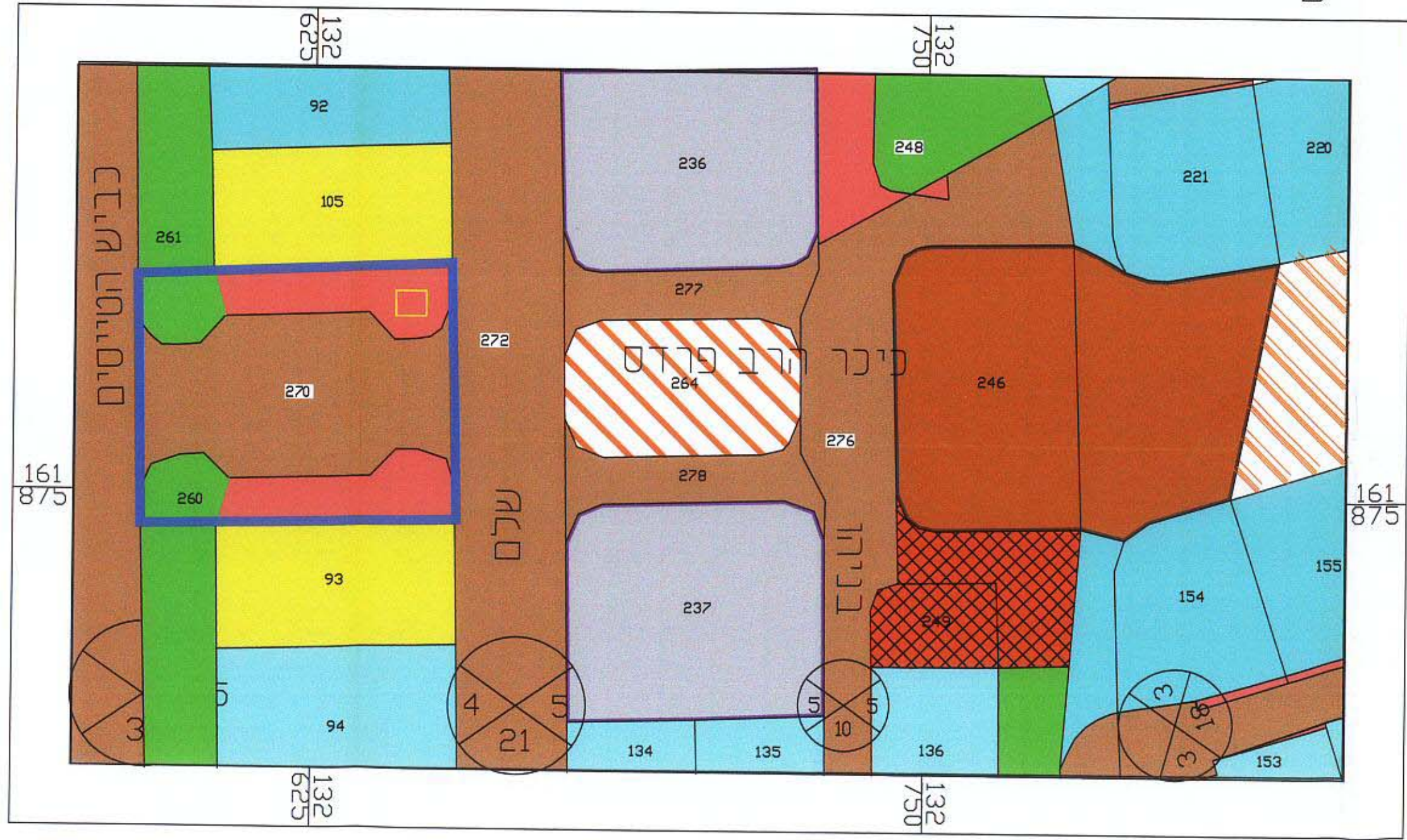

תכנית מצב מוצע קנה מידה 1:1000

1:1000 קנה מידה

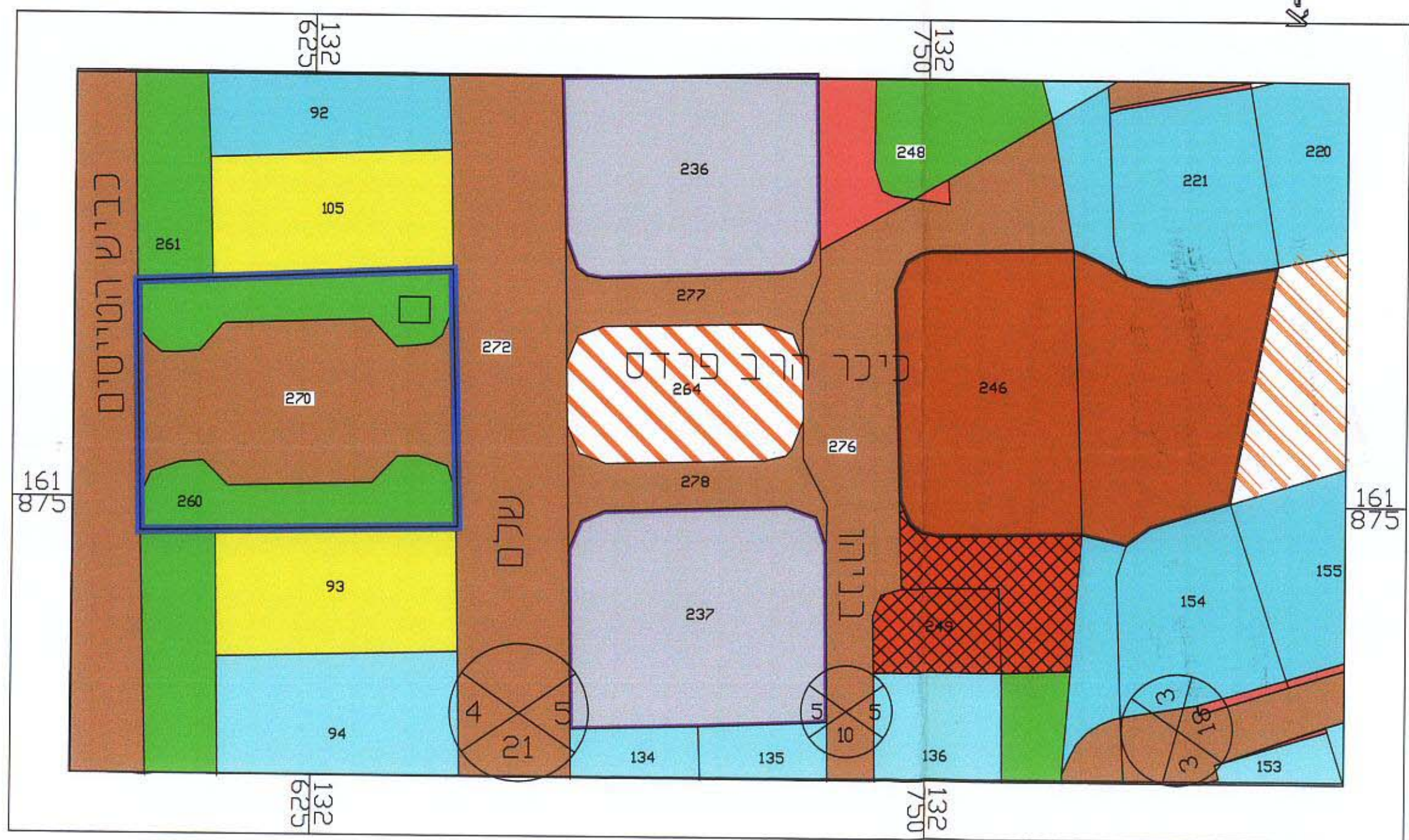

תכנית מצב קיים קנה מידה 1:1000