

מרחב תכנון מקומי תל-אביב-יפו
 תשריט לתכנית מפורטת מס' 2528
 שינוי מס' 2 לשנת 1991 לתכנית בנין-
 עיר מס' 44 (תיקון 1941-תכנית מאוחדת
 לקביעת אזורים)
חניון "גינת השרון"

מחוז : תל אביב
 נפה : תל אביב יפו
 עיר : תל אביב יפו
 גוש : 6940 שומא

חלקות : 166, 167, 169 ו-חלקי חלקות: 165, 166, 167
 בעל הקרקע : עיריית תל-אביב-יפו
 היוזם : הועדה המקומית לתכנון ובניה ת"א-יפו
 העורך : גונן-אדריכלים ומתכנני ערים
 תנועה : תכנון-מהנדסים יועצים
 שטח התכנית : כ- 3.8 ד'

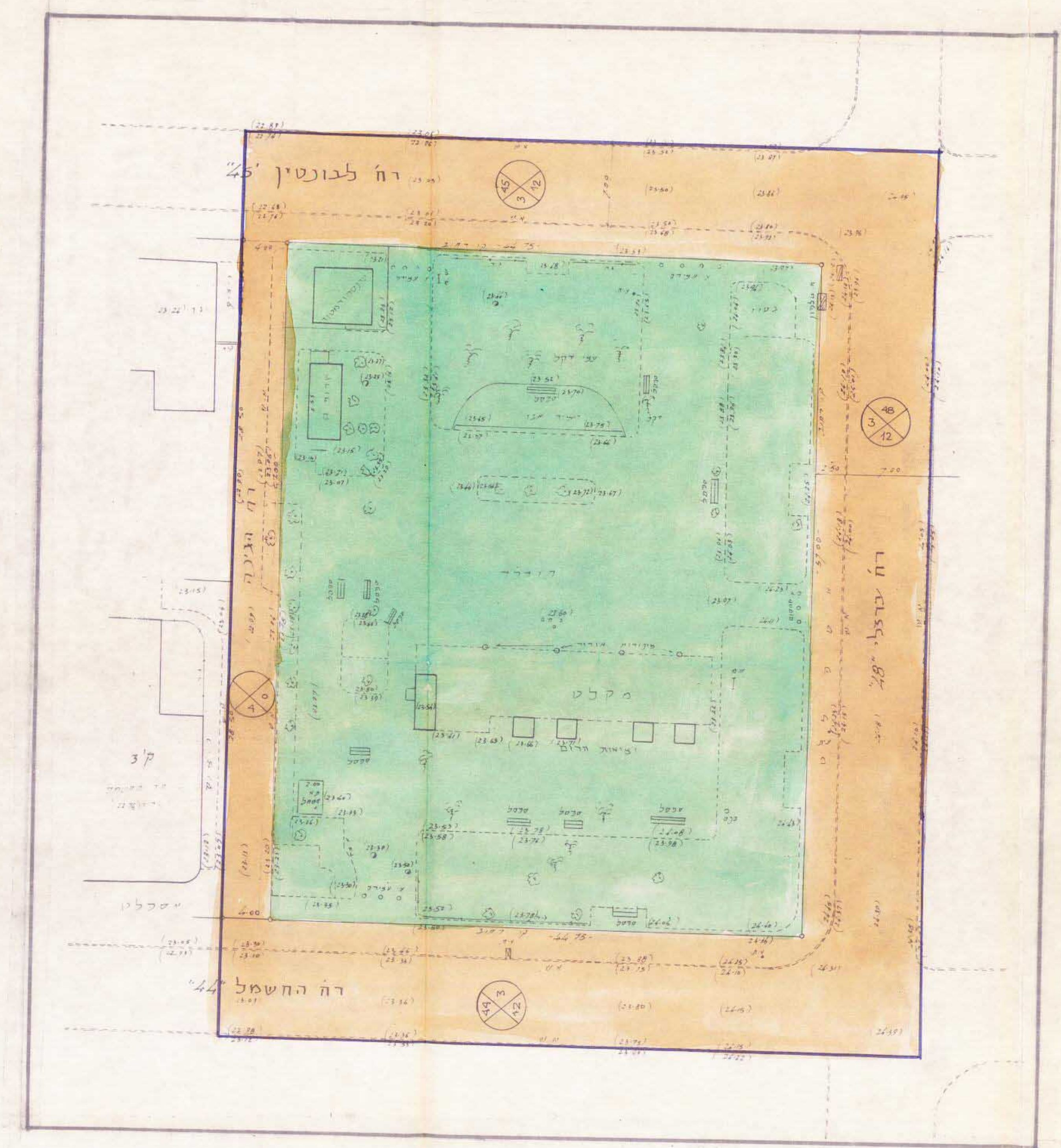
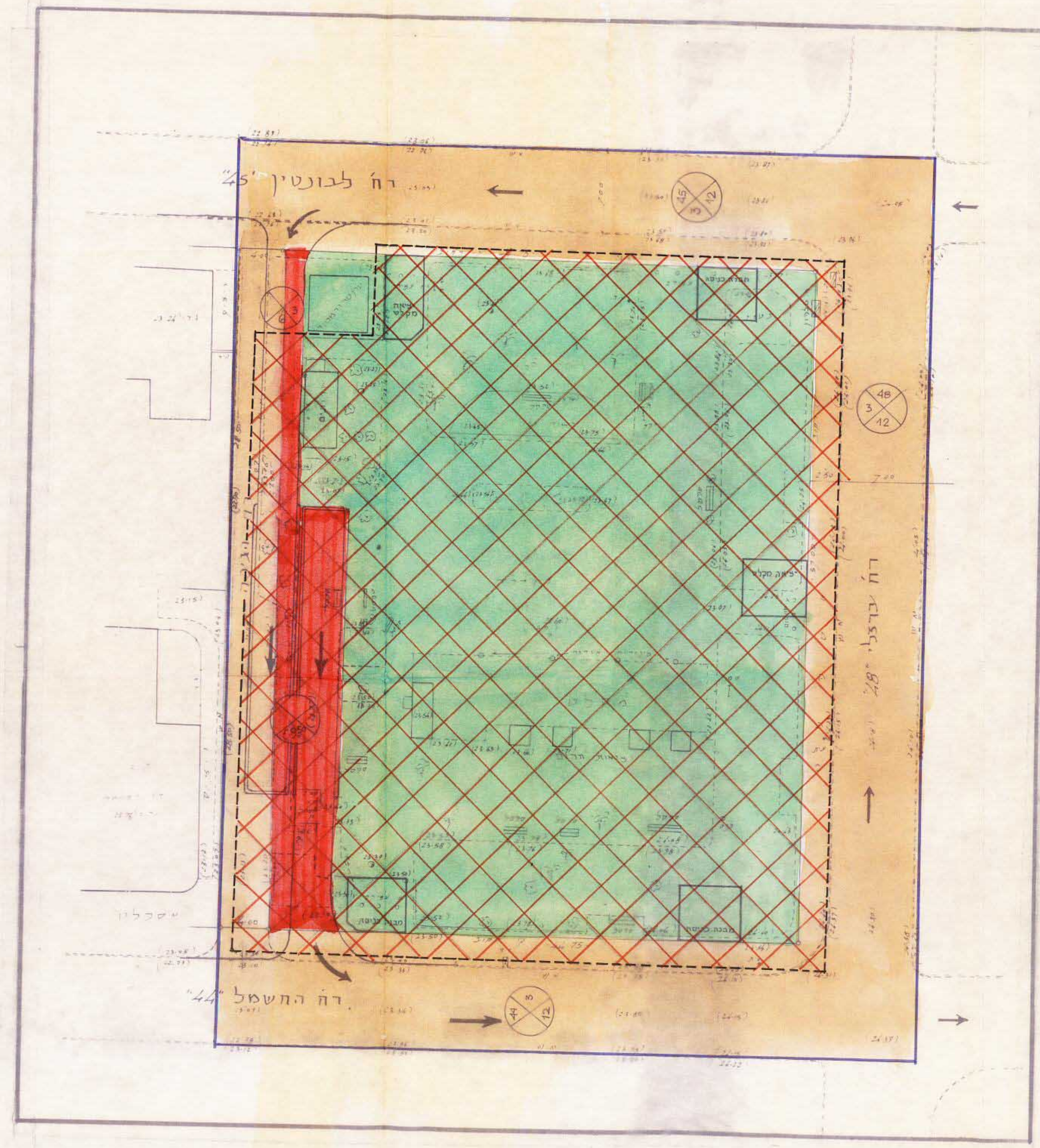
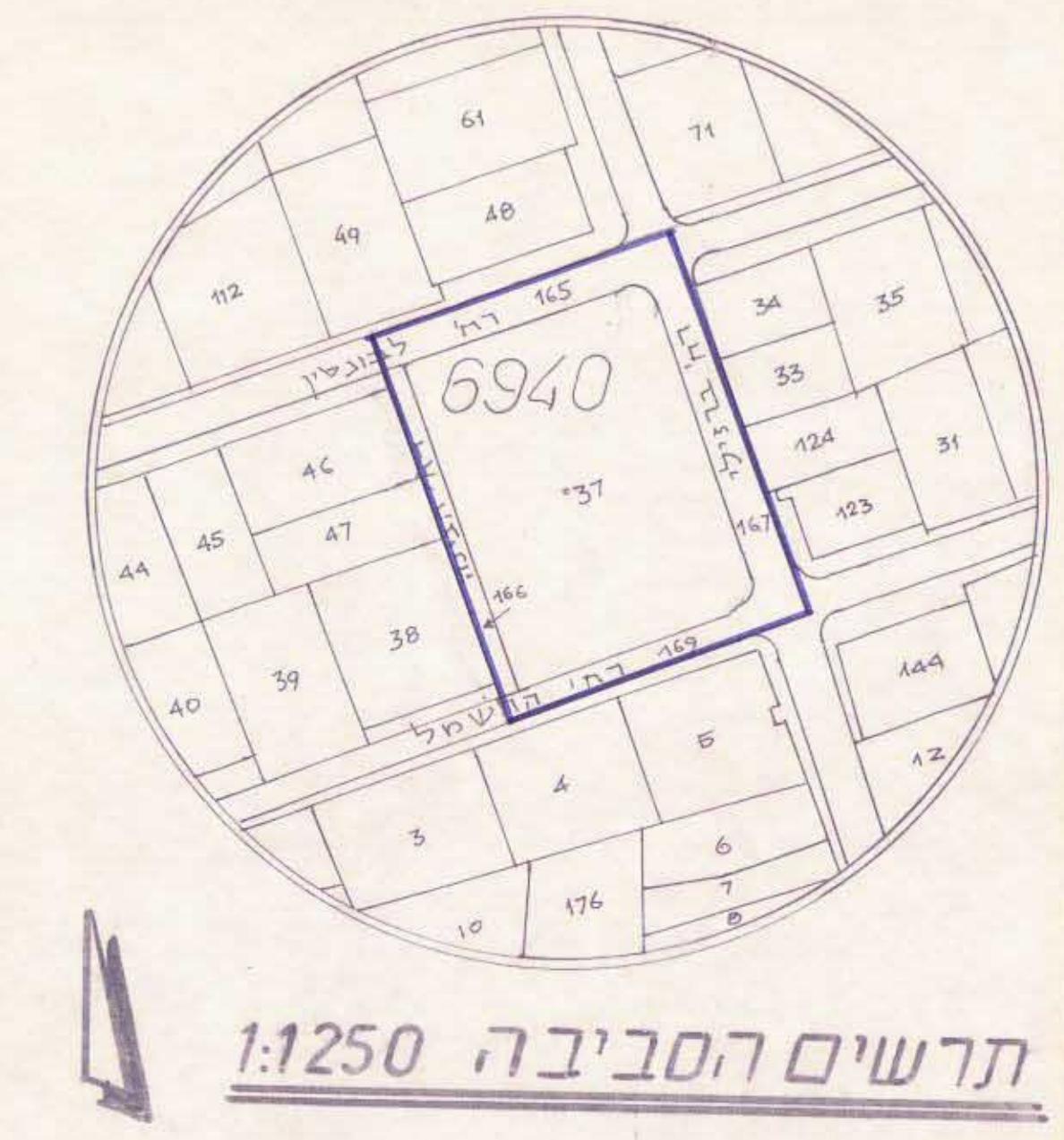

מקרא:

- גבול התכנית
- גבול חלקה
- דרך קיימת
- דרך מוצעת
- שטח צבורי פתוח
- חניון צבורי תת-קרקעי
- תחום מרתפי החניון
- מספר הדרך
- קו בנין
- רוחב הדרך

גגון אדריכלים ומתכנני ערים ביניים
 3,7-92 קסדברנכ תיא 56-9898



היום: 20.7.99
 חתימה בעלי הקרקע: [Signature]
 חתימה בעליון: [Signature]

פיקוד המסים מנחה בלי-מבוג
 בית המסום והמח' לע"מ-4-256
אישורי תכנית מס.
 המספר: 2528
 שטח: 3.792
 שמואל לטור
 ע"מ תעודת המחזור