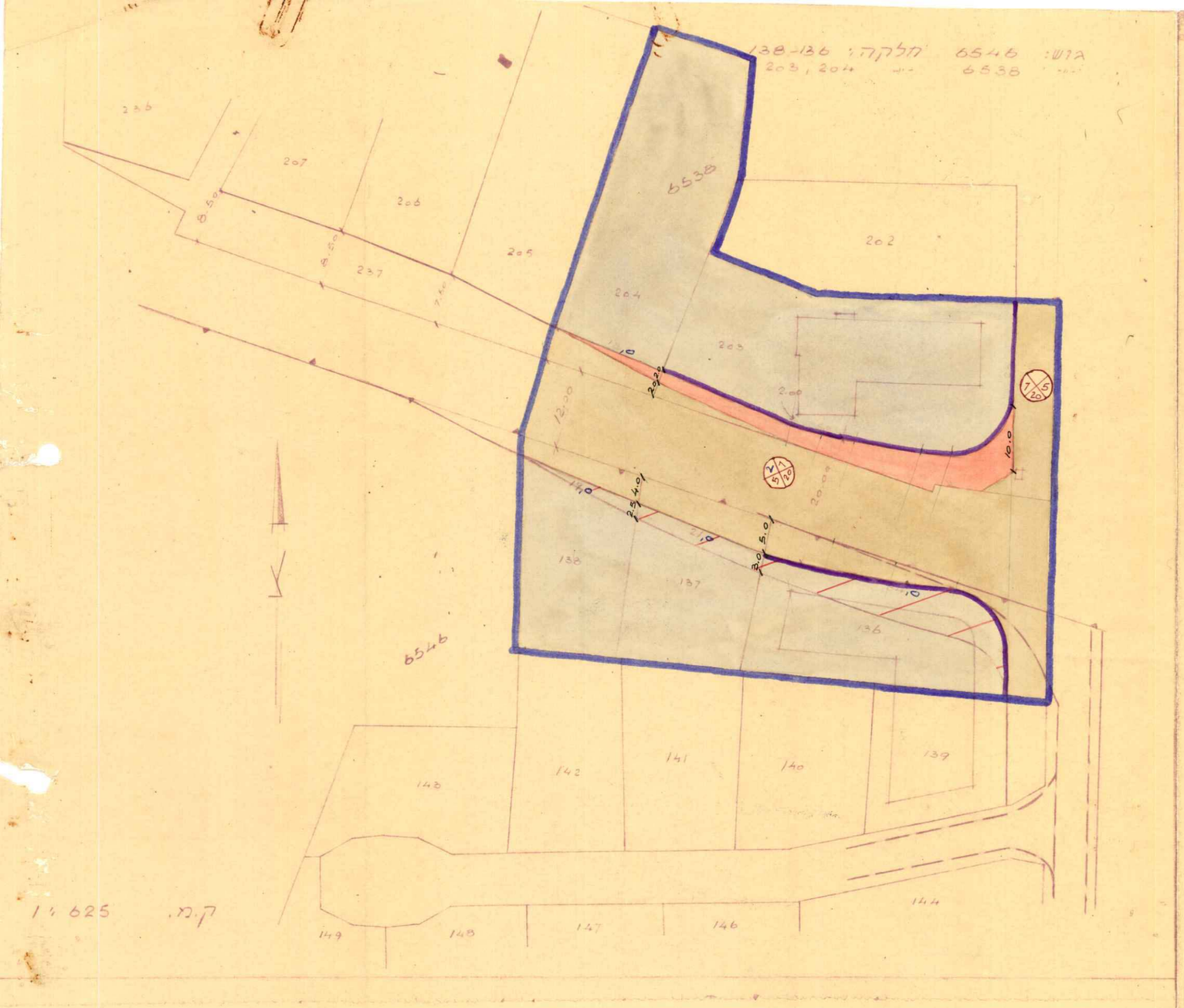

שטח תכנון עיר הרצליה - תכנית מס' 379

379

תכנית שנוים מס' 6 לתכנית מפורטת מס' 37
" " " 13 " " 48
גוש: 6546 חלקה: 138-136
" 6538 " 203, 204

בעל הקרקע: חתימתו:

היוזם: הועדה המקומית לבניה ולתכנון ערים הרצליה

המתכנן: המחלקה הטכנית שע"י המועצה המקומית הרצליה

חתימת היוזם והמתכנן:

באורים:

גבול התכנית		חזית מסחרי	
רחוב קיים		" תעשיה	
" חדש		מגרש צבורי קיים	
בטול רחוב		" " חדש	
אזור מגורים	א'	שטח נוף	
" "	ב'	" מיוחד	
" "	ג'	" תקון חלוקה	
" חצי חקלאי		להשלמה	
" חקלאי		בנינים צבורים	

חותמות:

הועדה המקומית לבניה ולתכנון ערים
הרצליה
תכנית בנין ערים מס' 379
העברה ל הנאה
לועדה המחוזית לבניה ולתכנון ערים.
בישיבה מס' 89 מיום 16.9.57
מזכיר יו"ר
הועדה המקומית לבניה ולתכנון ערים
הרצליה

הועדה המקומית לבניה ולתכנון ערים
הרצליה
תכנית בנין ערים מס' 379
העברה ל מתן תוקף
לועדה המחוזית לבניה ולתכנון ערים.
בישיבה מס' 79 מיום 21.7.58
מזכיר יו"ר
הועדה המקומית לבניה ולתכנון ערים
הרצליה

משרד הפנים
פקודת בנין ערים 1936
ועדה מחוזית לבניה ולתכנון ערים
מחוז תל-אביב
תכנית בנין ערים הרצליה
תכנית בע"מ מפורטת מס' 379
הועדה המחוזית בישיבתה ה 63
מיום 7.10.57 החליטה לחזיר
לתכנית הנקובה לעיל " נאה
מגן מנהל כללי לתכנון יושב ראש הועדה

משרד הפנים
פקודת בנין ערים 1936
ועדה מחוזית לבניה ולתכנון ערים
מחוז תל-אביב
תכנית בנין ערים הרצליה
תכנית בע"מ מפורטת מס' 379
הועדה המחוזית בישיבתה ה 80
מיום 21.7.58 החליטה לתת תוקף
לתכנית הנקובה לעיל " נאה
מגן מנהל כללי לתכנון יושב ראש הועדה