מרחב תכנון מקומי הרצליה

תסריט של תכנית מס' 1021 שנוי לתכנית מיתאר 253 מ. (מק 45)

מחוז : תל אביב

נפה : תל אביב - יפו

עיר : הרצליה

גוש : 6517

חלקות : 81,82,83

שטח : 2.712 דונם

בעל הקרקע והיוזמים : מלון "לב הרצליה" בע"מ.

המתכנן : מ.פלקוביץ, תל אביל

חתימת הבעלים: [signature] [signature]

מלון לב הרצליה בע"מ

חתימת המתכנן אינג' מ. פלקוביץ אדריכל

[signature]

מקרא:

- גבול התכנית
- אזור מגורים א' מוגבל
- מגרש מיוחד
- הרחבת דרך קיימת
- חניה פרטית
- קו בנין צד צמוד
- קו בנין צד גבוה
- מס' הדרך
- קו בנין
- רוחב הדרך

חותמות:

הועדה המקומית לבנין ולתכנון ערים
הרצליה
תכנית בנין ערים מס' 1021
הפקדה מס'
התכנית הוגשה לוועדה המקומית לתו"ב
ישיבת מועצה מס' מיום
ישיבת מליאה מס' 30 מיום 10.12.68
התכנית הוגשה בהתאם

הועדה המקומית לבנין ולתכנון ערים
הרצליה
תכנית בנין ערים מס' 1021
הפקדה מס'
התכנית הוגשה לוועדה המקומית לתו"ב
ישיבת מועצה מס' מיום
ישיבת מליאה מס' 36 מיום 15.7.69
התכנית הוגשה בהתאם

יו"ר

מזכיר

מועדה המקומית לבנין ולתכנון ערים
הרצליה

ק.מ. 1:625

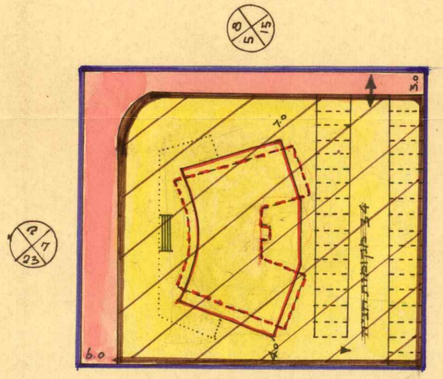

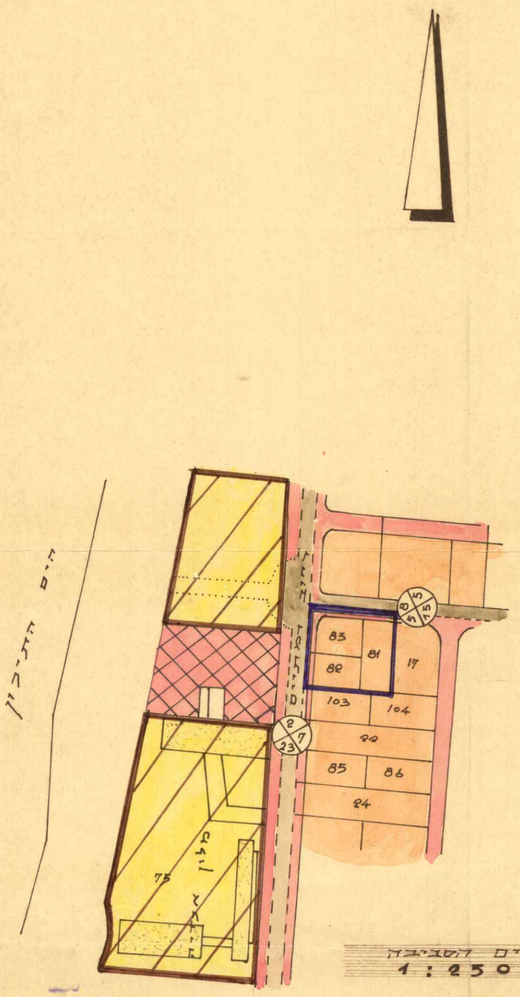

תרשים הסביבה
1:2500

חלוקה		אחוד	
שטח	מבדש	שטח	חלקה
2.288	מלון	0.971	81
0.424	דרך	0.802	82
		0.939	83
2.712	סה"כ	2.712	סה"כ

Approved

מחוז תל אביב
מרחב תכנון מקומי הרצליה
תכנית 1021 מס' 30
הועדה המחוזית בישיבתה ה 70
מיום 20.10.69 החליטה להפקיד את התכנית הנ"ל על תנאי
ד. רזניק
סגן מנהל מינהל התכנון

מחוז תל אביב
מרחב תכנון מקומי הרצליה
תכנית 1021 מס' 30
הועדה המחוזית בישיבתה ה 70
מיום 20.10.69 החליטה להתיר ותקף
ד. רזניק
סגן מנהל מינהל התכנון

ב סיון תשכ"א = 13.6.71