

טבלת שטחים

מצב מוצע			מצב קיים		
שטח	מס. חלקה	מס. חלקה	שטח	מס. חלקה	מס. חלקה
800	א	800	800	א	800
800	ב	800	800	ב	800



תכנית מצב מוצע ק.מ. 1:500



תכנית מצב קיים ק.מ. 1:500



תכנית הטריברה ק.מ. 1:1250

מחוז תל-אביב
מרחב תכנון מקומי הרצליה
תכנית מס' הר/מק\2033
שני נחנות המארז 253 א'
והנחית הר/1597.

מחוז: תל-אביב
נפה: תל-אביב
עיר: הרצליה
רחובות: המנורה, פנחס רוזן
גוש: 6521
חכמי חקקה: 52
שטח הנחיתה: 0.800 דונם
בעלי המקום: נ.ב.א. חי, להשקעות ובניה בע"מ
דור הראשון: ר"ג
מס' 03-6724359
יום הנחיתה: נ.ב.א. חי, להשקעות ובניה בע"מ
דור הראשון: ר"ג
מס' 03-6724359
עורך התכנית: אדריכל מושקוביץ בני
דור עשירי: ר"ג, נפ"ס
מס' 09-7667096, פנחס' 09-7667096

מקרא:

(---)	גבול הנחיתה
(---)	קו בנין
(---)	קו בנין לאגונים
(---)	אזור מגורים ב
(---)	אזור מגורים מיוחד
(---)	שטח ציבורי פתוח
(---)	דור היישום
(---)	מס. הדרך
(---)	קו בנין
(---)	רוחב הדרך

חתימות:
בעלי המקום: [Signature]
יום הנחיתה: [Signature]
עורך התכנית: [Signature]

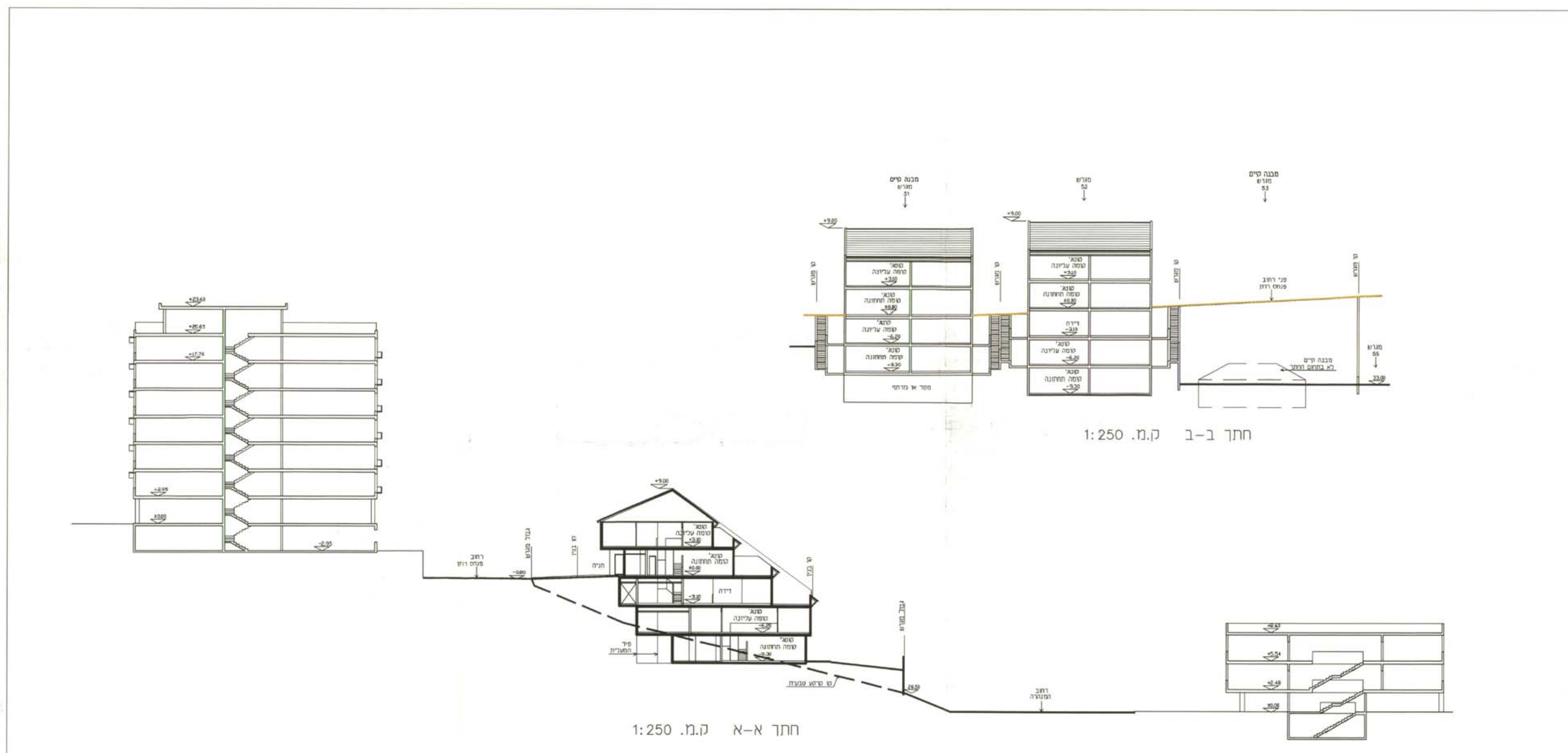

חתך א-א ק.מ. 1:250

חתך ב-ב ק.מ. 1:250

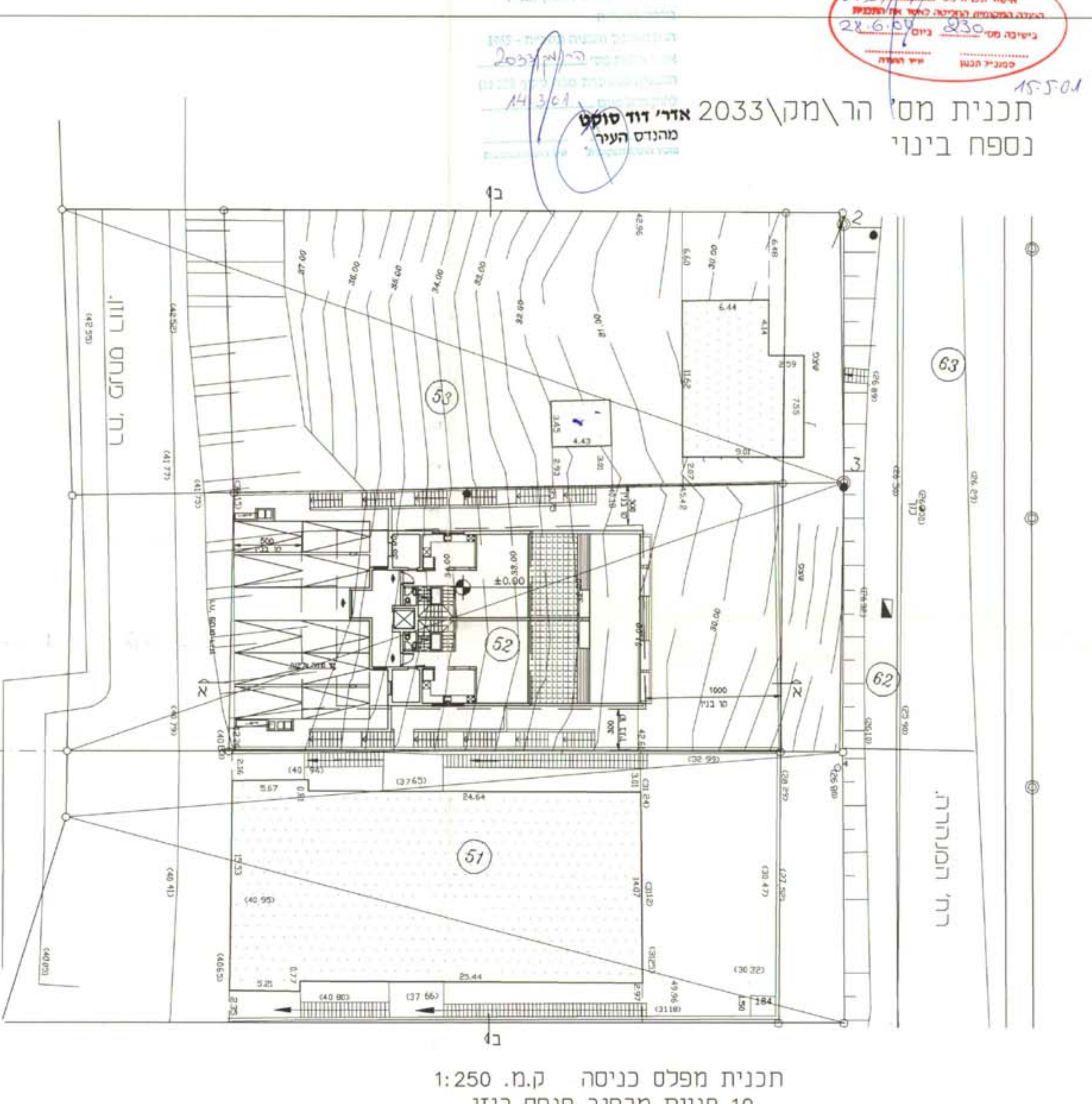

תכנית מפלס כניסה ק.מ. 1:250
10 חניות מרוחב פנחס רוזן

תכנית מס' הר/מק\2033 אדריכל מושקוביץ בני
נספח בינוי
מס' 09-7667096, פנחס' 09-7667096