

שטח תכנון עיר הרצליה

תכנית אזורית מס' 297

5 (תל"ק)

גוש 6592 חלק א' חלקות 1-4/8

היוזם: המועצה המקומית הרצליה

המתכנן:

ד"ר הקינז:

4-1-1952

חתימות:

רשות אזורית
המחלקה הטכנית
העריה

הועדה המקומית לבנייה ולתכנון ערים
הרצליה
תכנית בנין ערים מס' 297
הגדרה: אזור
לעדה הממוזגת לבנייה ולתכנון ערים.
נישמה מס' 54 מיום 15.3.54
מזכיר: [חתימה]

הועדה המקומית לבנייה ולתכנון ערים
הרצליה
תכנית בנין ערים מס' 297
הגדרה: אזור
לעדה הממוזגת לבנייה ולתכנון ערים.
נישמה מס' 48 מיום 23.9.52
מזכיר: [חתימה]

משרד הפנים
פקודה בנין ערים 1936
ועדה מחוזית רבנית לתכנון ערים
סחור-תל-אביב
מרחב תכנון עיר: 297
תכנית: אזורית
הועדה המחוזית ביש-תל-א
57
תאריך: 24.11.52
החליטה להסדיר
את תוכנית העיר לעיל.
מנן מנהל כללי לתכנון: [חתימה]
יושב ראש הועדה: [חתימה]

קנה לדה 2.500

לוח השטחים:

השטח	השטח	ג'מ'
	4,000	1
	2,000	2א
	2,000	2ב
	4,000	3
	4,000	4
	4,000	5
	4,000	6
	2,000	7א
	3,000	7ב
	3,000	8
	4,000	9
	4,000	10
	4,000	11
	2,240	12א
	2,000	12ב
	2,000	13א
	2,000	13ב
	2,000	14
	2,000	15א
	1,982	15ב
	4,000	16
	2,000	17א
	2,000	17ב
	4,000	18
	4,000	19
	4,000	20
	4,000	21
	3,920	22
	4,000	23
	1,200	24א
	1,800	24ב
	4,000	25
	2,000	26
	1,982	27א
	2,000	27ב
	4,000	28
	4,000	29
	4,000	30
	4,000	31
	6,486	32
	10,700	33
	13,952	34
	150,264	35
	159,264	7

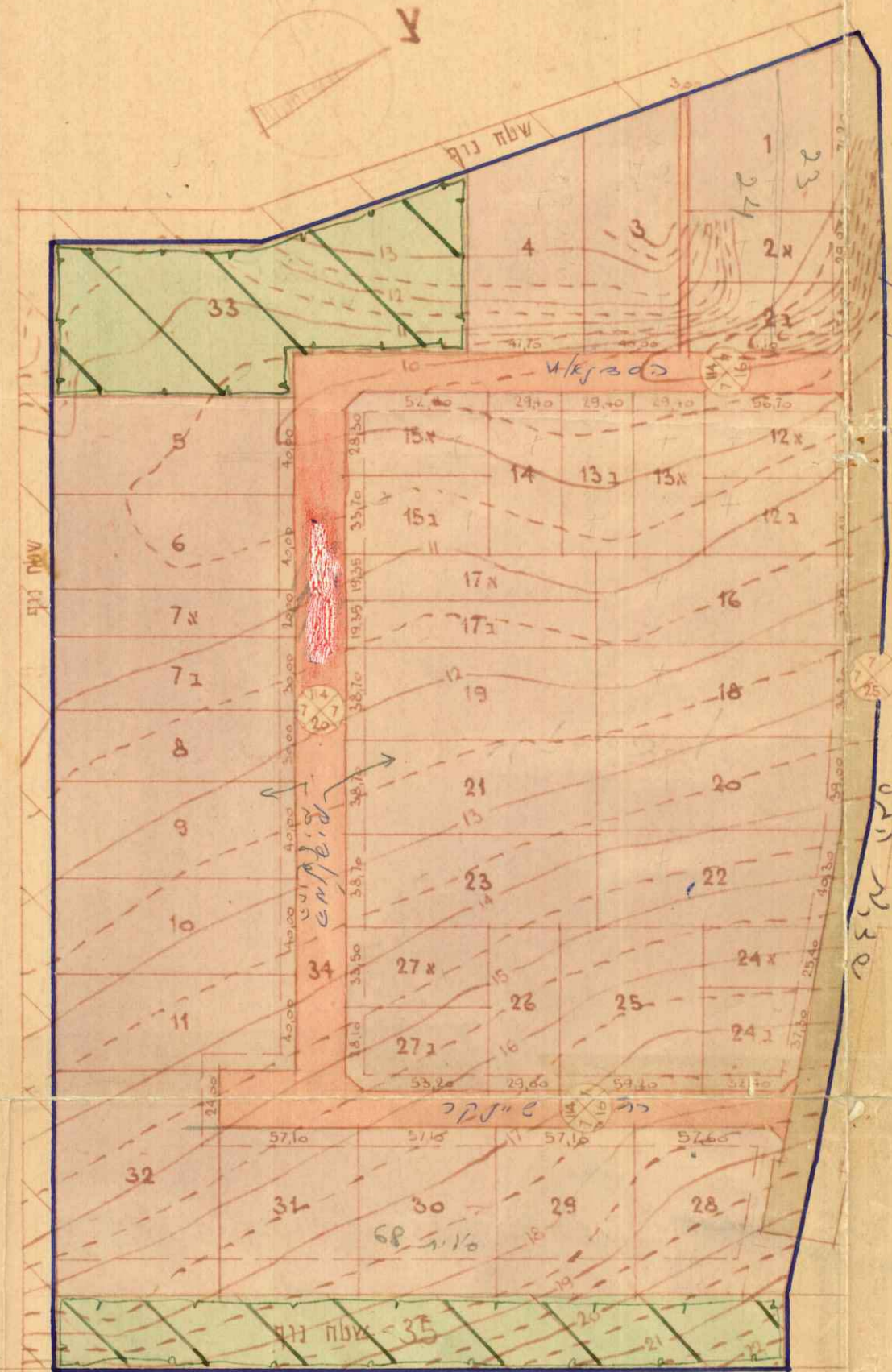

- באורים:
- גבולות התכנית
 - דרך קיימת
 - דרך חדשה
 - אזור תעשייה
 - לגוש צבועי פתוח
 - שטח נוף

תרשים הטביעה 1:20,000

