

354
295
מפת
תכנית בנין ערים מפורטת מס' 295

מחוז:	הרצליה
נפה:	הרצליה
כפר:	6669
גוש מס':	29, 27, 26
חלקה מס':	32, 885
שטח התכנית:	החברות פתוח הרצליות בע"מ
בעל הקרקע:	המבצע
מזכר התכנית:	א. פוסטקאן - הרצל 10

גוש 6669 חלקה 29, 27, 26
חברות פתוח הרצליות בע"מ

שטח נדירות	א	ב	ג	ד	ה	ז	ח	ט	י	יא	יב
8,000	4,000	4,000	4,000	4,000	4,000	4,000	4,000	4,000	4,000	4,000	4,000
1,600	1,600	1,600	1,600	1,600	1,600	1,600	1,600	1,600	1,600	1,600	1,600
41,825	4,000	4,000	4,000	4,000	4,000	4,000	4,000	4,000	4,000	4,000	4,000

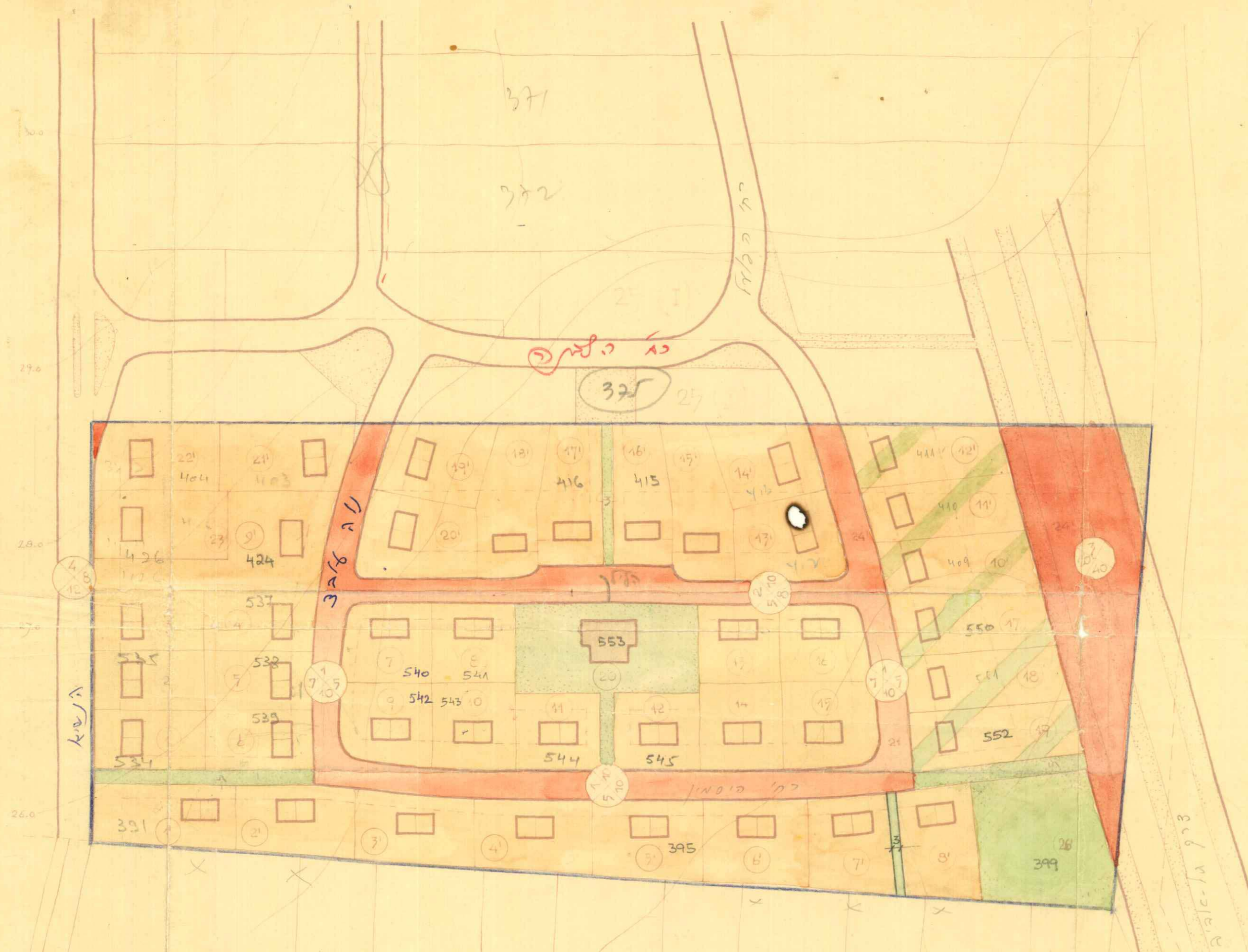

ק"מ 1 : 1250

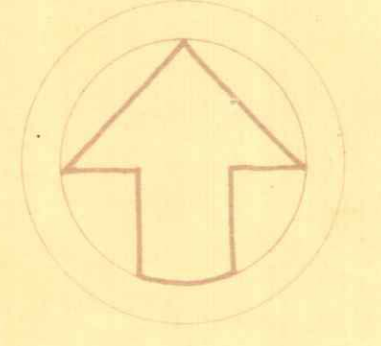
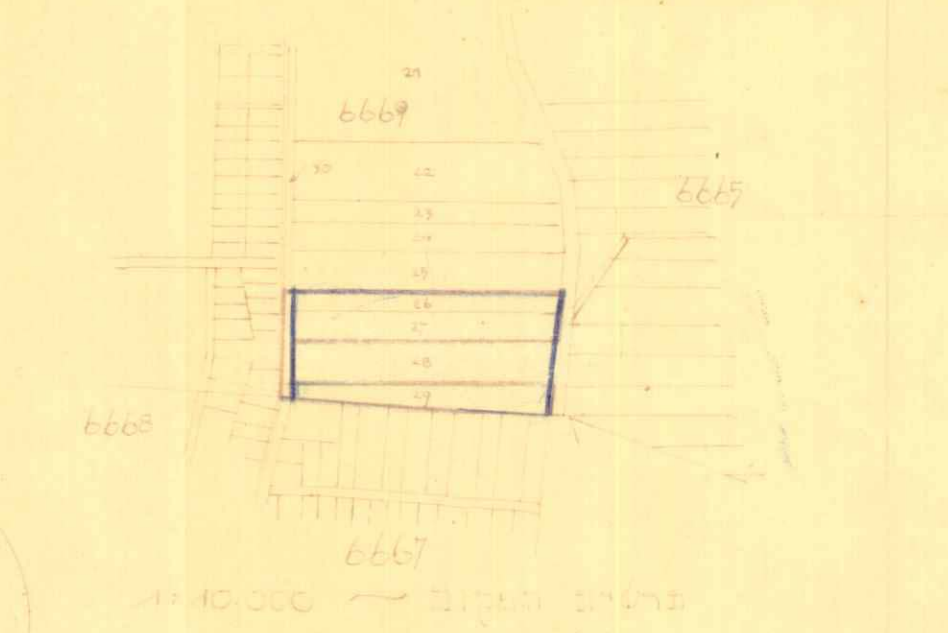

אין א. פוסטקאן
א. פוסטקאן
א. פוסטקאן

מסדר התוכנית
שטח הקרקע: 295
מספר התוכנית: 295
תוקף התוכנית: 16.7.52
תוקף התוכנית לפרק: 16.7.52
הועדה המקומית לבנייה ולתכנון ערים

באורים
גבול התכנית
דרכים קיימות
דרכים לבטול
דרכים חדשות והרחבות
אזור חקלאי
אזור חקלאי להחצה
אזור מגורים
אזור מגורים
אזור מסחרי
אזור מלאכה
שטח פנוי צבורי
שטח פנוי פרטי
שטח לבנין צבורי
שטח מיוחד
שטח יער
שטח עתיקות
שטח בנין תפילה
שטח לחלוקה אחת
שטח בית קברות
שטחים, שדרות

מספר הדרוך
קו בנין
החשב הדרך

הועדה המקומית לבנייה ולתכנון ערים
תכנית בנין ערים מס' 295
מספר התוכנית: 295
תוקף התוכנית: 15.3.52
מיום: 15.3.52
הועדה המקומית לבנייה ולתכנון ערים