

מרחב תכנון מקומי הרצליה

תשריט אוצורף לתכנית מס' 1496

שינוי למתנית חתי 253 א

מצב קיים ותושים סביבה :

קנה מדה 1:1250

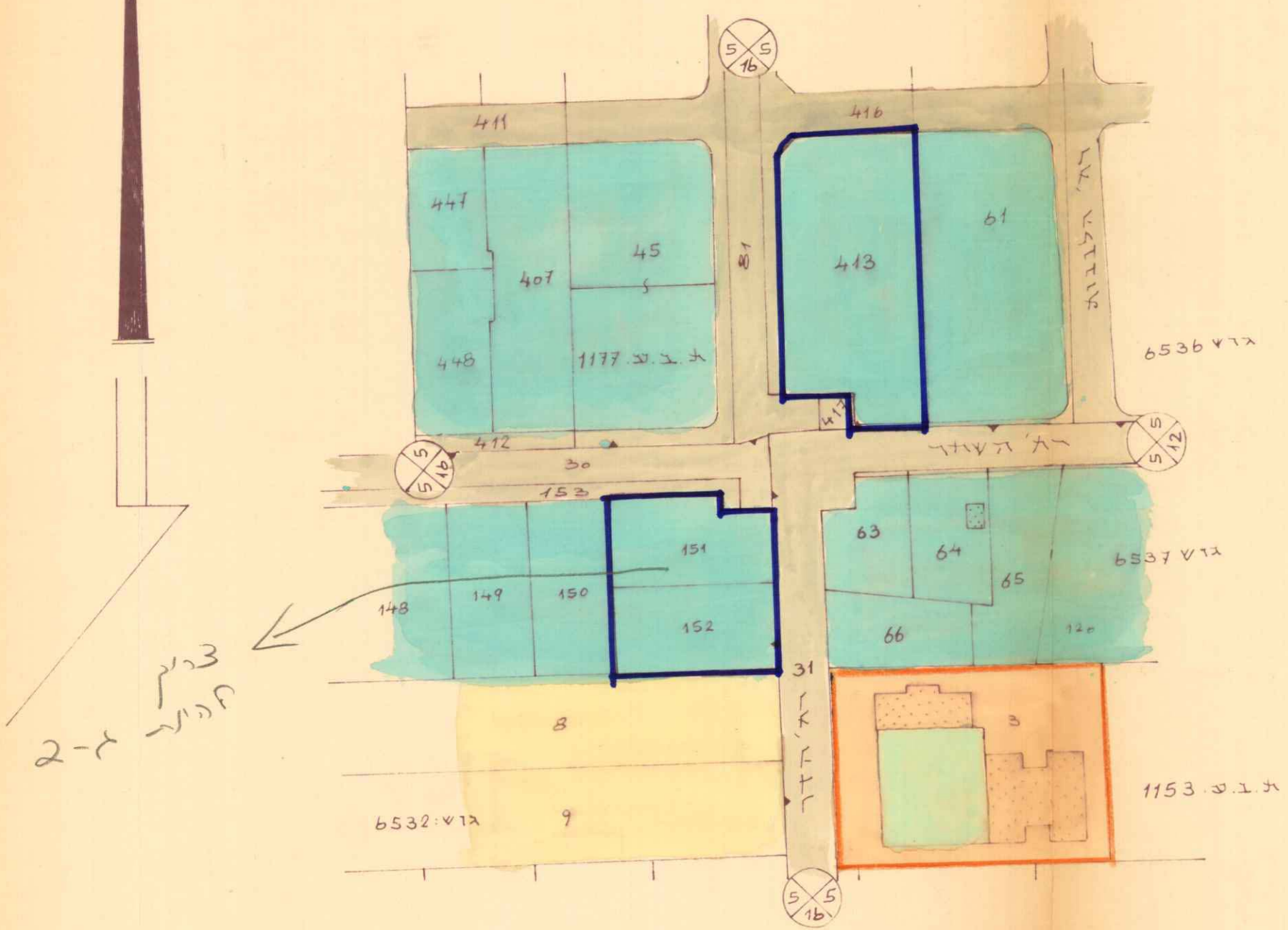

מאוז: אל אביב

נפה: --- יפן

עיר: הרצליה

גוש: 6532, חלקה: 151, 152

גוש: 6536, חלקה: 413

בעל הקרקע: בעלים איביב

יועץ התכנית: הועדה המקומית לתכנון ולבניה מרחב הרצליה

עורך התכנית: אגף מנהל עיר

האיקום: יא, העיר, רח' החדר

מקרא:

- גבול התכנית
- דרך קיימת
- דרך חדשה
- גבול פני-פחות
- אזור מגורים ב
- אזור מגורים ג
- אזור מיוחד
- אזור פני-פחות

מצב מוצע :

קנה מדה 1:625

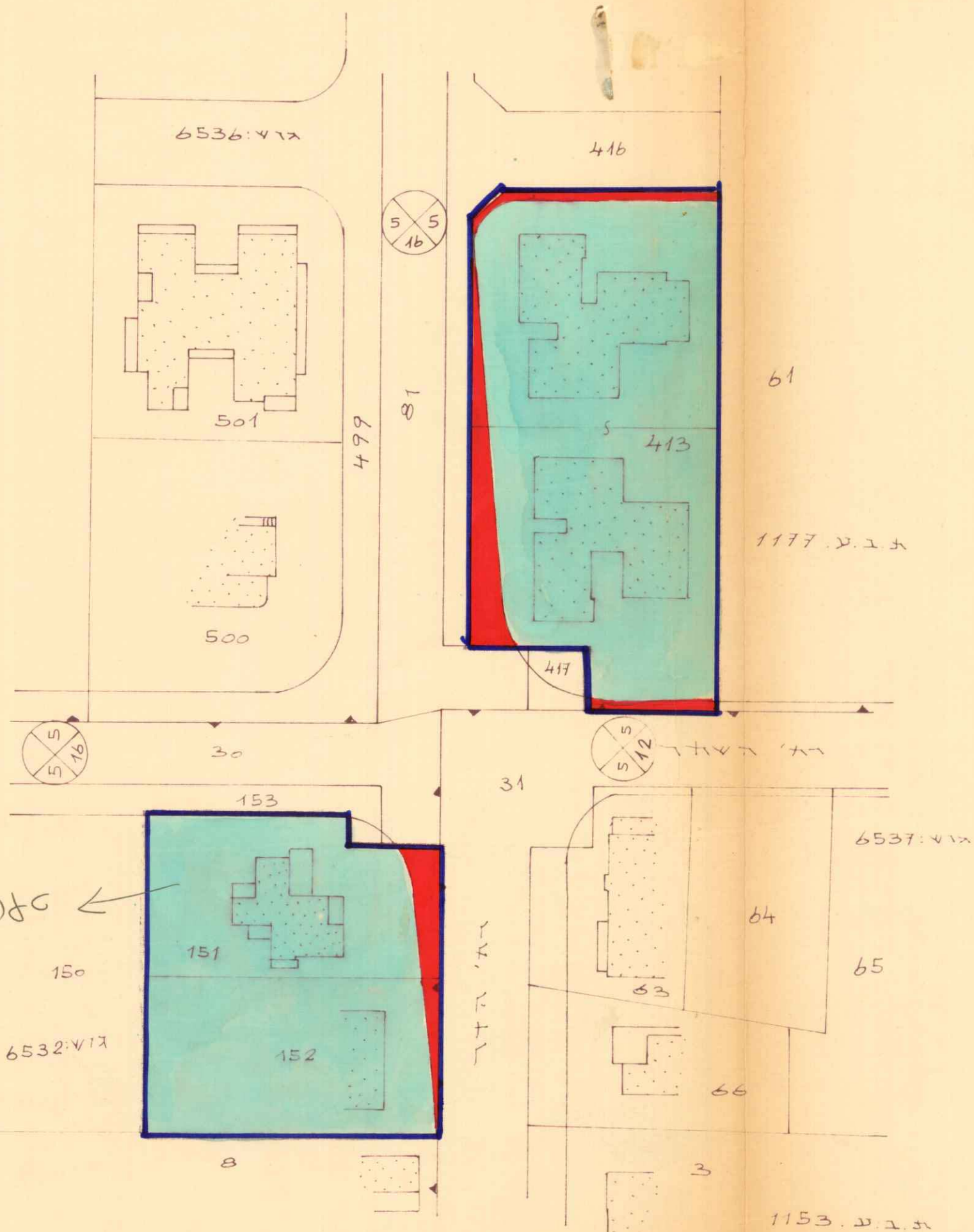

הועדה המקומית לתכנון מרחב הרצליה

תכנית בנין ערים מס' 1496

העברה ל...
התכנית הכוללת עיר...
ישיבת משנה מס' 115
ישיבת מלאה מס' 121

מספר: 14.11.77

הועדה המקומית לתכנון מרחב הרצליה

תכנית בנין ערים מס' 1496

העברה ל...
התכנית הכוללת עיר...
ישיבת משנה מס' 115
ישיבת מלאה מס' 121

מספר: 27.11.77

לוח השטחים :

| מצב מוצע | | | לפי הראשון | | |
|-----------|------|------|------------|------|------|
| גוש | חלקה | השטח | גוש | חלקה | השטח |
| 6532 | 151 | 680 | 6532 | 151 | 733 |
| - | 152 | 702 | - | 152 | 741 |
| - | 413 | 1847 | 6536 | 413 | 2013 |
| לוחות דרך | | 264 | סה' 3493 | | |
| | | 3493 | | | |

הועדה המקומית לתכנון מרחב הרצליה

תוכן התכנית: תוכנית תעשייה-1965

מספר: 1496

תאריך: 19.10.76

הועדה המקומית לתכנון מרחב הרצליה

תוכן התכנית: תוכנית תעשייה-1965

מספר: 1496

תאריך: 30.1.77

2-2 - 3-3