

מצב קיים 1:250

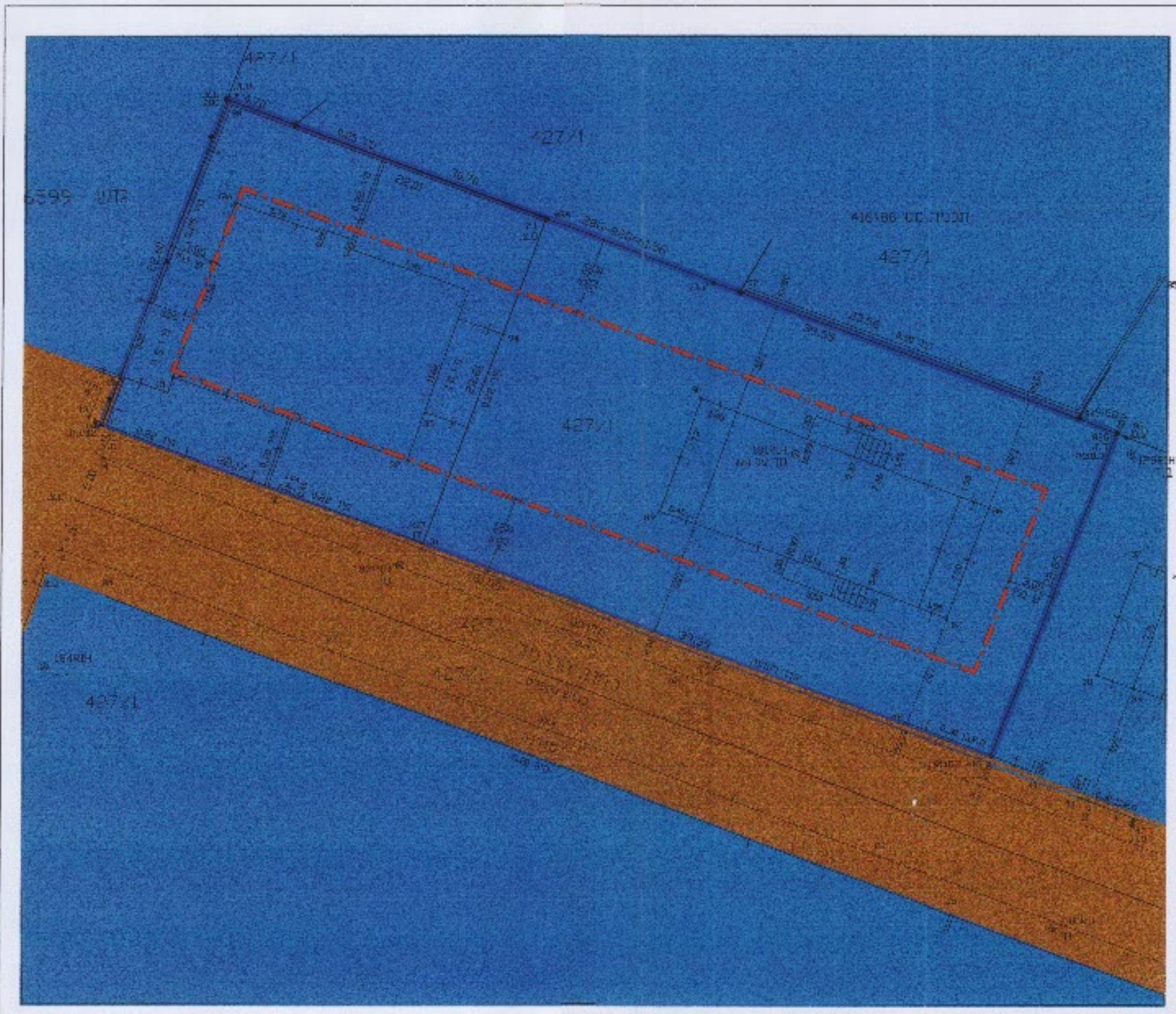

מצב מצע 1:250

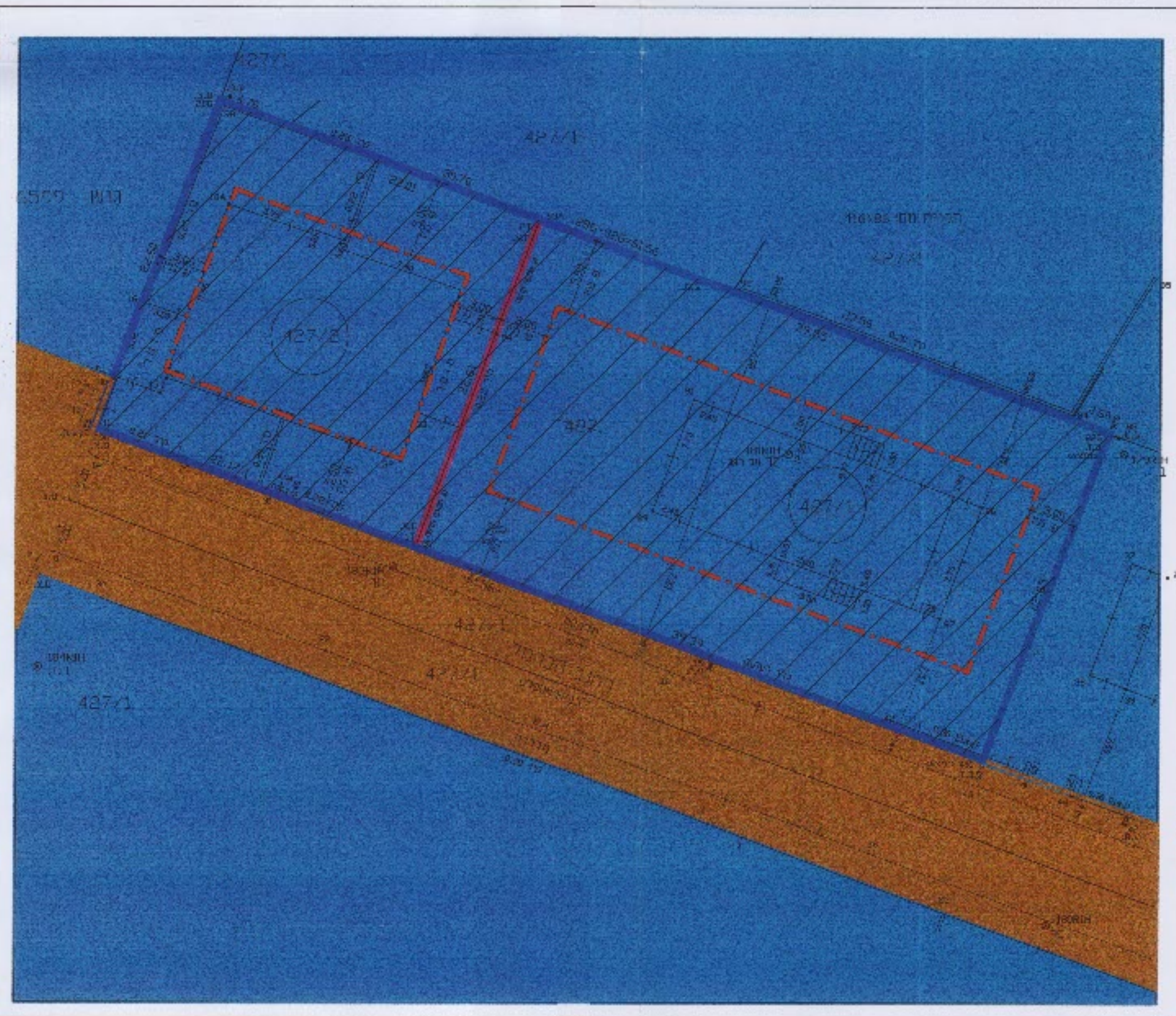

מצב קיים

גוש	חלקה/מגרש	שטח	ייעוד
6417	427	1392	מגורים ב'
סה"כ		1392	

מצב מצע

גוש	חלקה/מגרש	שטח	ייעוד
6417	427/1	895	מגורים ב'
6417	427/2	497	מגורים ב'
		1392	

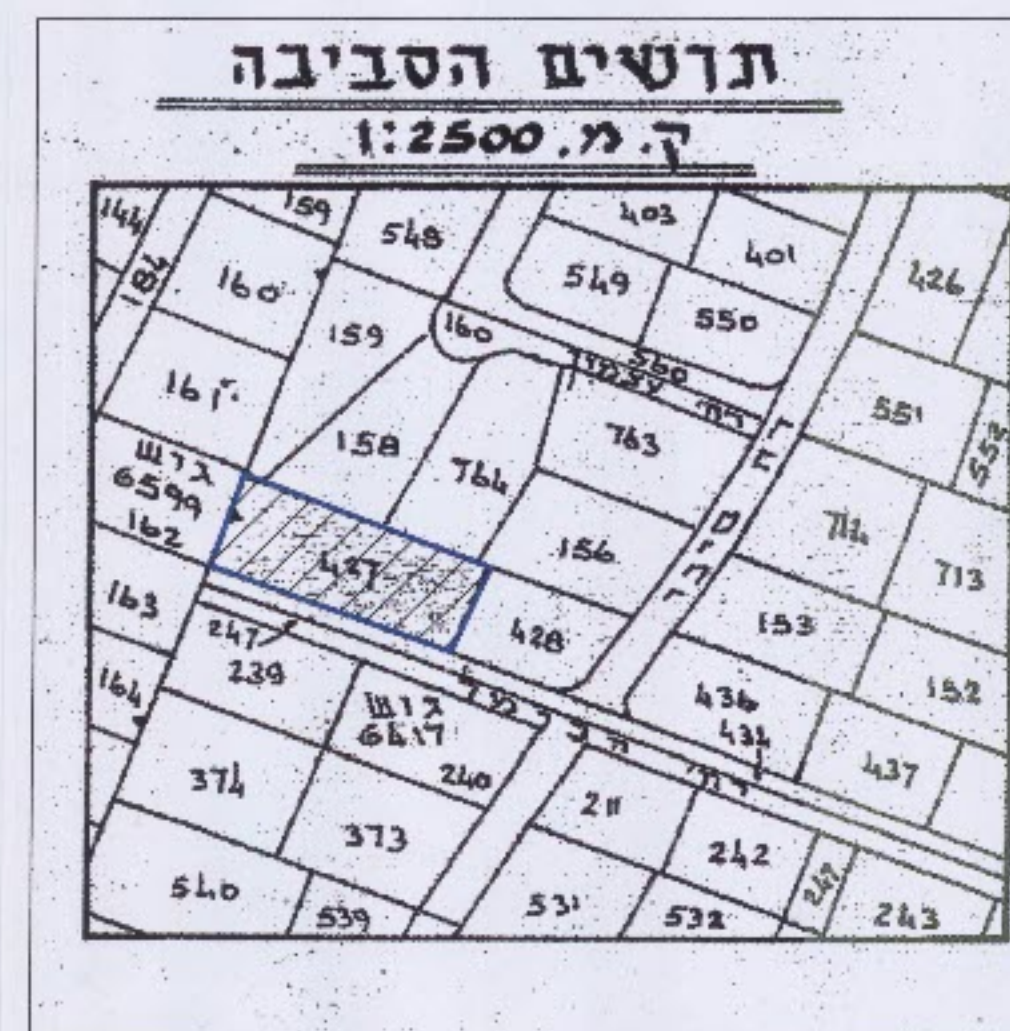

מרחב תכנון מקומי רמת השרון

תשריט מצורף לתכנית מס' רש-מ"ק 1025

שינוי מספר לתכנית מתאר מס' רש/210 א'

מחוז : תל-אביב

נפה : תל-אביב - יפו

מועצה : רמת השרון

גוש : 6417

חלקה : 427

שטח התכנית : 1.392 ד'

קנה מידה לתשריט: 1:250

בעל הקרקע : חב' חלקה 19 בגוש 6417 בע"מ

נוה רוז, נוה מירה, רותם חני.

יוזם התכנית : חב' חלקה 19 בגוש 6417 בע"מ

עורך התכנית : אדר' חנה שפירא,

העמל 28 רמה"ש. טל: 03-5492892

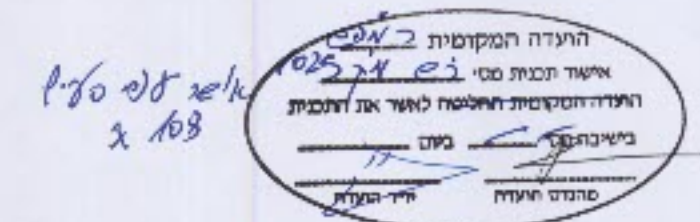

מקרא:

- גבול התכנית
- אזור מגורים ב'
- דרך קיימת
- גבול חלקה חדש
- שטח מגרשים לפיצול
- קו בניין
- מספר חלקה
- קו בניין רוחב דרך



תאריך:

חתימות:

יוזם התכנית:

חברת חלקה 19 בגוש 6417 בע"מ

חב' חלקה 19 בגוש 6417 בע"מ

בעלי הקרקע:

חנה שפירא
נוה רוז

נוה מירה

נוה רוז

הוועדה המקומית

המתכננת:

אנה שפירא-ארכיטקטית
5492892

אדר' חנה שפירא