אזור בנין ערים הרצליה · מחוז לוד
HERZLIYA TOWN PLANNING AREA

PLAN OF MODIFICATION OF
PARCELLATION SCHEME № 3 תכנית שנוי של פרצלציה מס׳

HERZLIYA SEA-SHORE
הרצליה חוף־ים

SCALE = 1:1250 = קנה מדה

Surveyed for AMERICAN ZION COMMONWEALTH INC.
הוכן עבור
קהלית ציון אמריקאית

DISTRICT: LYDDA · מחוז: לוד
SUB DISTRICT: JAFFA · נפה: יפו
BLOCK NO....6668..... גוש מס׳
PARCEL NO 419 חלקה מס׳
BLOCK NO....6669..... גוש מס׳
PARCELS 33, 38, 39 חלקות
" 40, 41, 117. "

באורים·

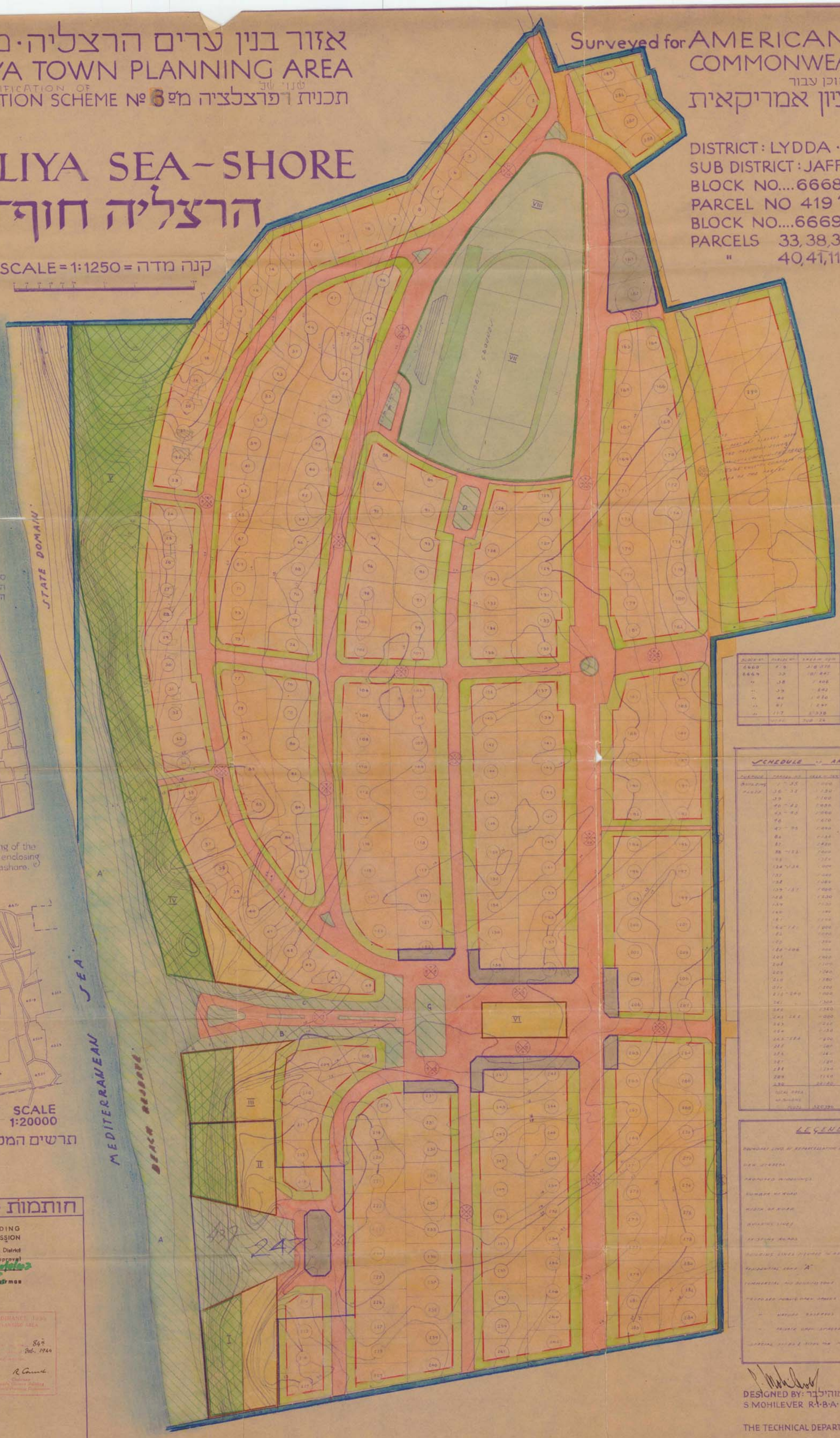

סקיצה, המראה כיצד מתחבר
השטח שהקן מחדש עם השטח
הכולל של הרצליה חוף־הים

SCALE 1:10000

Sketch showing the linking of the Reparcelled Area with the enclosing Area of the Herzliya Seashore.

SCALE 1:20000

KEY-PLAN · תרשים המקום

STAMPS · חותמות

HERZLIYA LOCAL BUILDING & TOWN PLANNING COMMISSION
Scheme No. 13 passed to the District Commission for provisional approval
Meeting No. 5. Date 20/10/42
Chairman

Herzlia Modification Scheme No. 3 — TOWN PLANNING AREA
Approved by the District Commission at its meeting No. 11 held on 8th Feb. 1944
R. Cornut
Chairman
District Commission Building and Town Planning Commission

BLOCK NO.	PARCEL NO.	AREA IN M²DUN	OWNER
6660	419	21 818	
6669	33	101 842	
"	38	1 405	
"	39	842	
"	40	1 850	
"	41	1 297	
"	117	5 338	
	TOTAL	708 - 24	

SCHEDULE OF AREAS IN M'DUN

PURPOSE	PARCEL NO.	AREA IN M²DUN	SPECIAL SITES, AREA FOR PUBLIC BUILDINGS & OPEN SPACES		
BUILDING PLOTS	1 - 32	1000			
	36 - 38	1250			
	39	1100	COMMERCIAL AREA	I	0 914
	40 - 42	1050		II	1390
	43 - 45	1000	HOTEL	III	4220
	46	1670	[illegible]	IV	6890
	47 - 55	1000	[illegible]	V	20016
	84	1250	[illegible]	VI	1100
	87	1450	[illegible]	VII	25000
	88 - 113	1000	[illegible]	VIII	5000
	115	1250		TOTAL AREA	73170
	116 - 124	1000			
	127	1000			
	128	1050	PUBLIC OPEN SPACES		
	129 - 131	1000			
	148	1250		A	14978
	149	1250		B	2060
	150	1250		C	2120
	151	1250		D	0630
	152 - 171	1000		E	0380
	172	1250		F	5610
	173	1250		G	1460
	174 - 206	1000		TOTAL AREA	37238
	207	1000			
	208	1000			
	209	1250			
	210	1250			
	211	1250	ROADS		
	212 - 240	1000		1	1058
	241	1250		2	1450
	242	1250		3	22600
	243 - 245	1000		4	7410
	246	1250		5	5030
	247	1250		6	6000
	248 - 254	1000		7	4030
	255	1250		8	1440
	256	1250		9	5210
	257	1250		10	3200
	258	1250		11	1310
	259	1250		12	3030
	260	1250		13	2050
	TOTAL AREA	22150		14	3160
	OF BUILDING PLOTS			15	8000
		520390		TOTAL AREA	75370

LEGEND

DESIGNED BY: מתכנן התכנית: דיכל ש. מוהילבר
S. MOHILEVER R·I·B·A & A.A. DIPL. ARCHITECT

THE TECHNICAL DEPARTMENT · המחלקה הטכנית

LOCAL COUNCIL HERZLIYA · מועצה מקומית הרצליה

HERZLIYA, 2.10.1942, הרצליה

SIGNATURE OF THE PROMOTER · חתימת בעל הקרקע