

תכנית מפורטת מס' קא/חק/165

קרית אונו

תכנית מתאר מקומית הכוללת הוראות של תכנית מפורטת

תשריט

| איחוד וחלוקה | סמכות ראשית | אופי התכנית |
|--------------|-------------|--------------------------------|
| - | ועדה מקומית | תכנית שניתן מכוחה לוציא רותרים |

מחוז : תל אביב
מרחב תכנון מקומי : אונו
רשות מקומית : קרית אונו
שטח התכנית : 617 מ"ר
קנה מידה : 1 : 250

| גוש | סוג הגוש | חלוקה בשלטון | חוקי חלקות |
|------|----------|--------------|------------|
| 6493 | מסדר | 371 | |

גושים וחלוקות בתכנית:

חותמות מוסד התכנון :

הועדה המקומית לתכנון ובנייה אונו
 תוכנית מס' 165 קא/חק/165
 נבדק על ידי: מ.ח.
 אישר מתכנן הועדה: 30.4.07
 תאריך: 15.10.07

הועדה המקומית לתכנון ובנייה אונו
 תוכנית מס' 165 קא/חק/165
 נבדק על ידי: מ.ח.
 אישר מתכנן הועדה: 30.4.07
 תאריך: 15.10.07

שלב: מתן חוקה **מהדורה:** 1 **תאריך:** 10.10.07

שמות וזחיתומות:

| | |
|--------------------------|--|
| יוזם התכנית | שם: חולפן סלי כתובת: רח' רחמנו 1 נבעת שמואל מס': 052-4840836 |
| מניח התכנית | שם: חולפן סלי כתובת: רח' רחמנו 1 נבעת שמואל מס': 052-4840836 |
| בעל הזכויות בקרקע | שם: חולפן סלי כתובת: רח' רחמנו 1 נבעת שמואל מס': 052-4840836 |
| עורך התכנית | שם: אריז-מנה אוריאל כתובת: אורי טמאר ארז מס': 03-6359766 שם: סניכר זכאבה נ"א מס': 03-6350319 |
| מודד | שם: לייפמן לאוניד כתובת: ת.ד. 9312 פת 49193 מס': 03-9310021 שם: lnode@zahav.net.il מס': 03-9310021 |

טבלת שמחים:

| סוג מצב מאושר | בסיס | % | סוג מצב מוצע | בסיס | % |
|---------------|------|-----|--------------|------|-----|
| מגורים א | 617 | 100 | מגורים א | 617 | 100 |
| מח"כ | 617 | 100 | מח"כ | 617 | 100 |

מקרא מצב מאושר

- גבול התכנית
- קו בנין
- מגורים א
- מגורים מיוחד
- מבנה ציבור
- דרך מאושרת
- שצ"פ מיוחד
- גבול גוש
- גבול חלקה
- מספר הדרך
- קו בניין
- רוחב הדרך



תרשים סביבה
קנ"מ 12,500

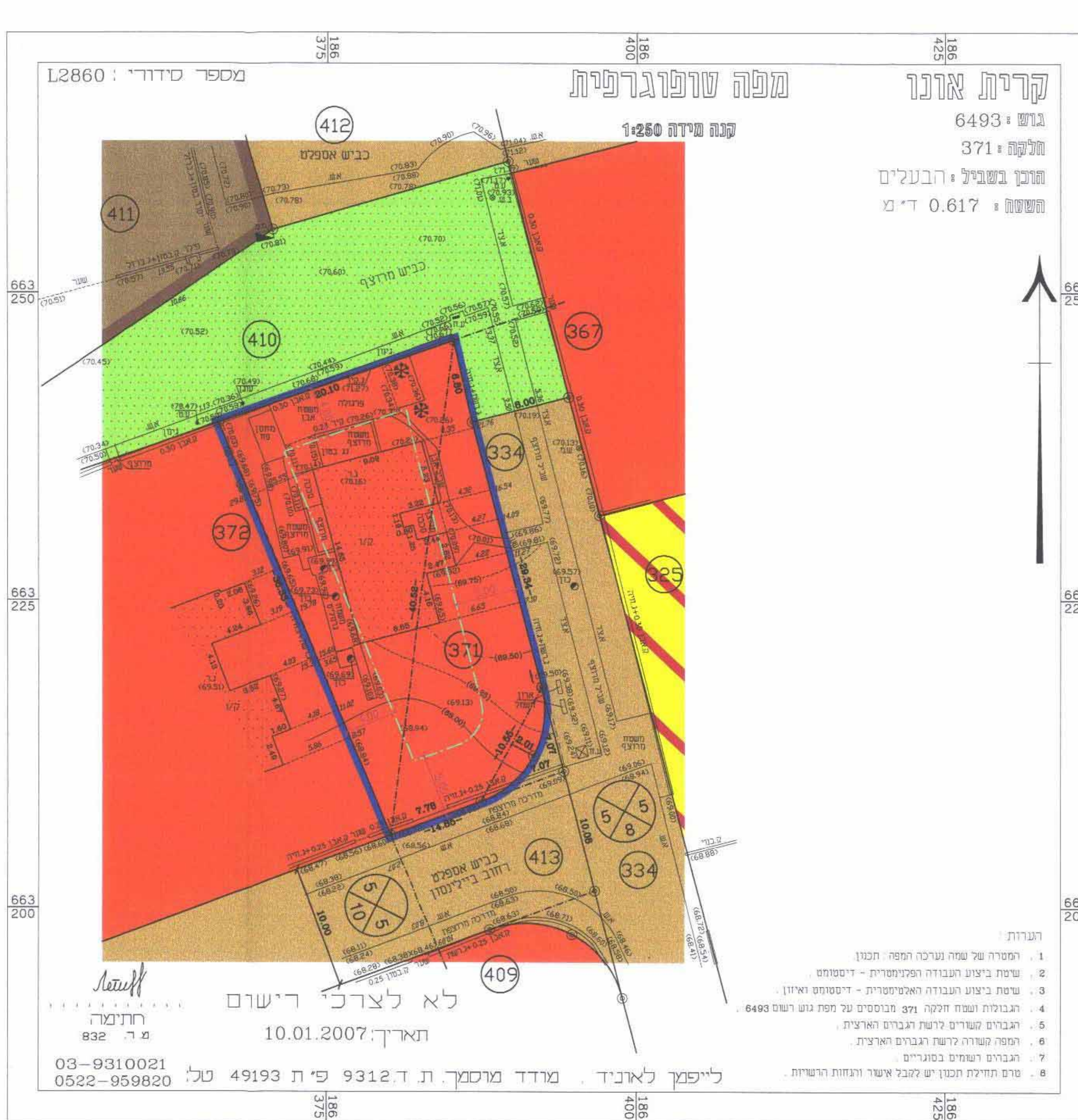

מצב מאושר
קנ"מ 1:250

מקרא מצב מוצע

- גבול התכנית
- קו בנין
- מגורים א
- מבנה להריסה
- גבול גוש
- גבול חלקה
- גבול תא שטח ומספרו
- מספר הדרך
- קו בניין
- רוחב הדרך

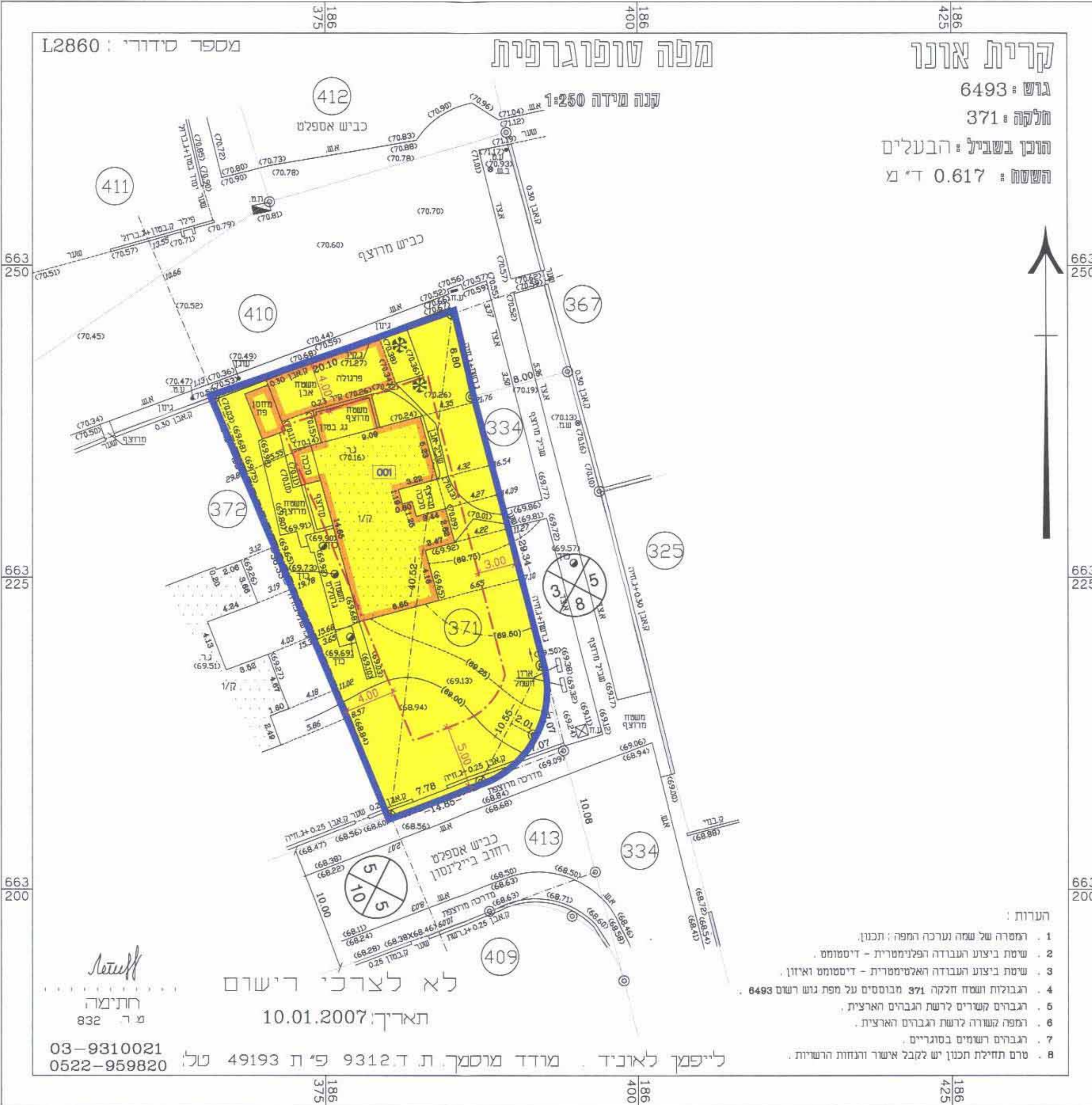

מצב מוצע
קנ"מ 1:250

קרית אונו
גוש: 6493
חלקה: 371
תוכן בשביל: הבעלים
השטח: 0.617 ד"מ

- הערות:**
- הסמך של שפה נערכה המפה: תכנון.
 - שטח ביצוע העבודה הפונקציונלית - דיסטנס.
 - שטח ביצוע העבודה האקסטרימלית - דיסטנס ואיון.
 - הגבולות ושטח חלקה 371 מבוססים על מפת גוש רשום 6493.
 - הגבולות משקדים לרשת הגבולות הארצית.
 - המפה לשורה לרשת הגבולות הארצית.
 - הגבולות משקדים בסוגריים.
 - סוג תחילת תכנון יש לקבל אישר והצוות הרשיות.

לא לצרכי רישום
תאריך: 10.01.2007
מ"ר 832
לייפמן לאוניד, מודד מוסמך, ת.ד. 9312 פת 49193, טל: 03-9310021, 0522-959820