



מצב מוצע קנה מידה 1:1000

לא לנכד רישום
 1. מדידת מוטות על תב"ג - 580/56
 2. תב"ג - 5445
 3. תב"ג - 5809/83
 טלפון: 5445
 ת"ד: 5445
 ש.י. מדידות
 19.09.04
 חוקן

מקרא מוצע

- גבול תוכנית
- מבנים ומוסדות ציבור
- שטח ציבורי פתוח
- מס' חלקה קיימת
- מס' כביש קו בניין רוחב דרך גבול גוש מספר מגרש מוצע

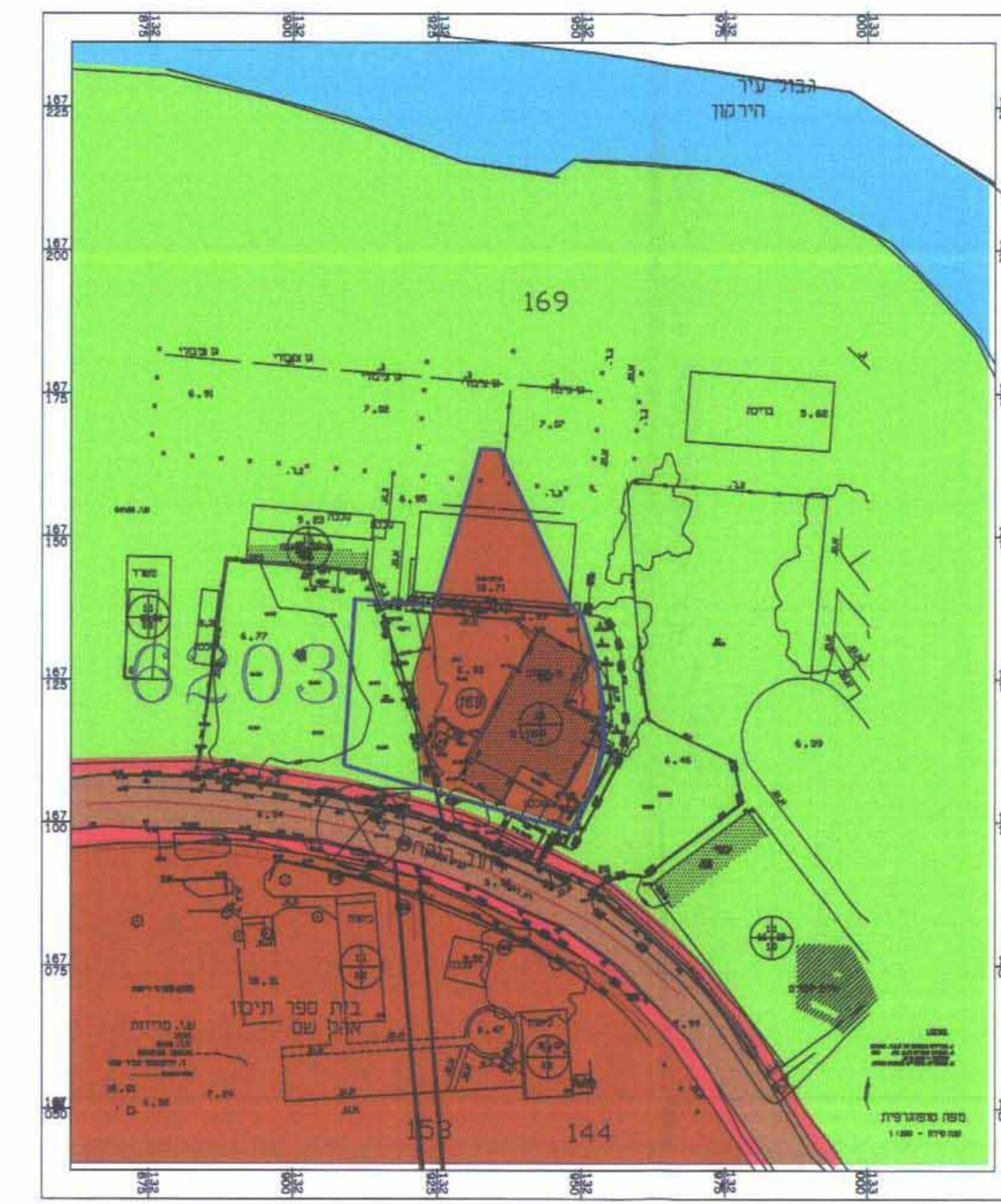

מצב מאושר קנה מידה 1:1000

מקרא

- גבול תוכנית
- דרך קיימת
- שטח לבניני ציבור
- שטח ציבורי פתוח
- דרך מוצעת
- מס' חלקה קיימת
- מס' כביש קו בניין רוחב דרך גבול גוש

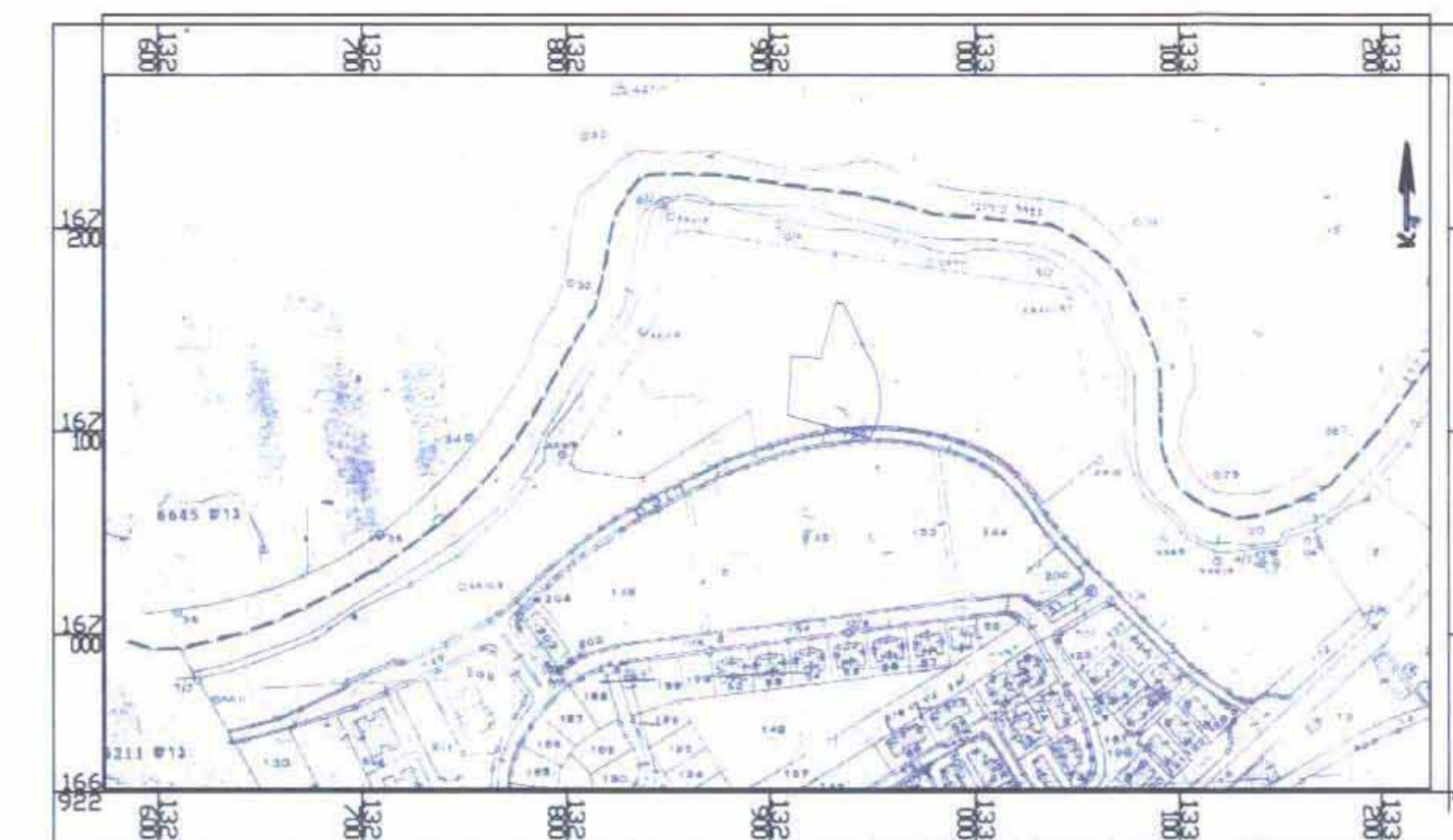

תרשים סביבה כללית קנה מידה 1:20000

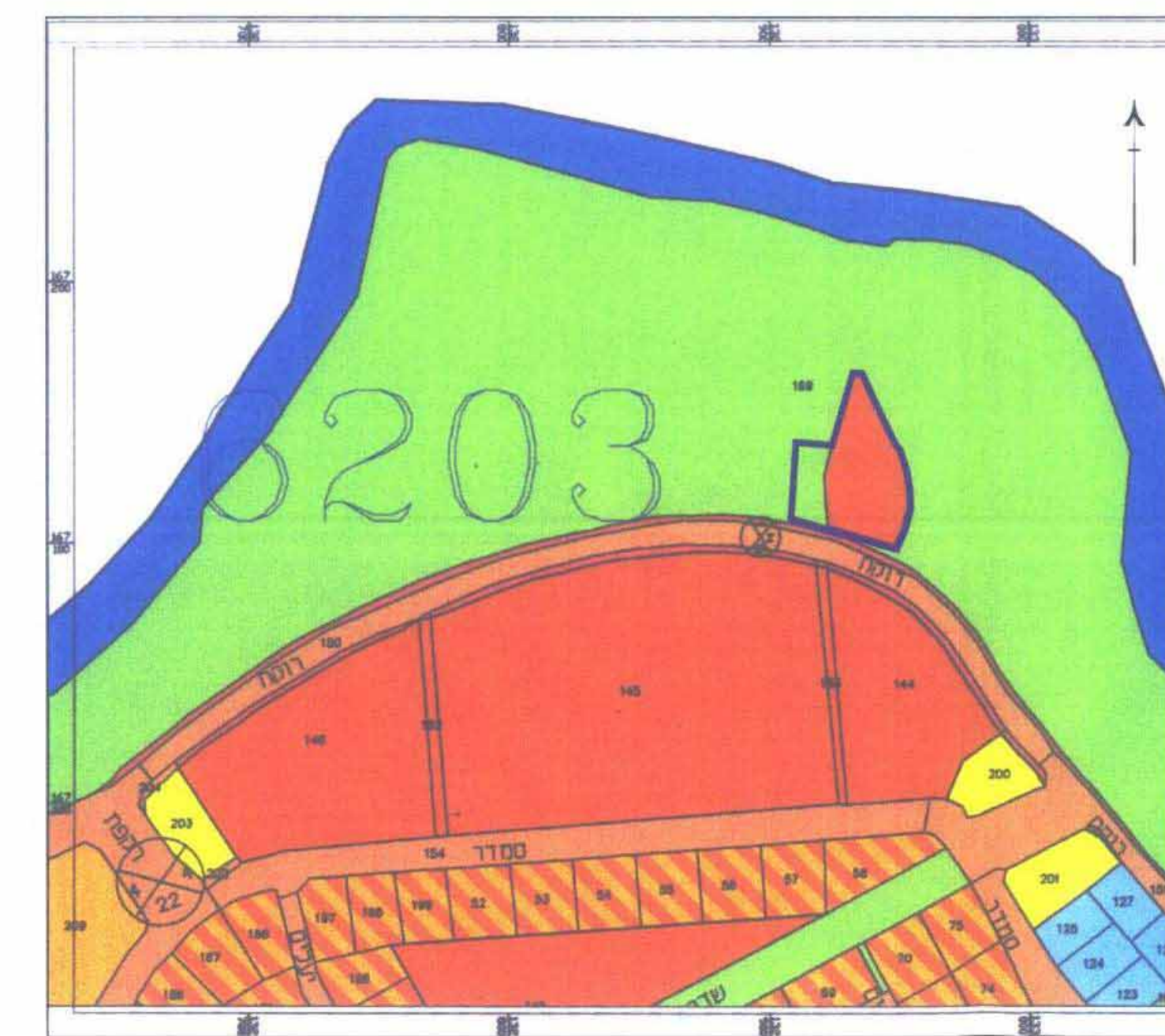

תרשים סביבה קרובה קנה מידה 1:20000

שמות וחתימות:

יוזם התכנית	הנדס משה יצחקי
מניח התכנית	הנדס משה יצחקי
בעל הזכויות בקרקע	הנדס משה יצחקי
עורך התכנית	הנדס משה יצחקי
מודד	הנדס משה יצחקי

טבלת שטחים:

מצב מאושר		מצב מוצע	
יעוד	במ"ר	במ"ר	%
שטח לבניני ציבור	1421	1421	78.7
שטח ציבורי פתוח	385	385	21.3
סה"כ	1806	1806	

מאושרת
 חתימת מוקדמי ת"ג

רג'ומק\1380
 הוספת כיתה לגן ילדים ספיבק

תשריט

איחוד וחלוקה	מסמך ראשית	אופי התכנית
-	ועדה מקומית	תכנית עסקית

מחזור: תל אביב
 מרחב תכנון מקומי: רמת גן
 רשות מקומית: רמת גן
 שטח התכנית: 1806 מ"ר
 קנה מידה: 1:1000

גושים וחלקות בתכנית:

גוש	סוג הגוש	חלקות בשלמותן	חלקי חלקות
6203	מועדון		169

חותמות מוסד התכנון:
 הועדה המקומית לתכנון ולבניה רמת - גן
 אישור תכנית חסי רג'ומק\1380
 מכח סעיף 108 (ג) לחוק
 הועדה המקומית החליטה לאשר את התכנית
 בישיבת חסי 2006/20 ביום 31.12.06
 י"ד חוזה
 מנהל ועד
 13.11.07