

1394\מקא

תכנית מפורטת

תשריט

איחוד וחלוקה	מסכות ראשית	אופי התכנית
-	ועדה משותפת	תכנית עשירית מיוחדת להוציא רותרים

מחזור : תל אביב
 מרחב תכנון מקומי : רמת גן
 רשות מקומית : רמת גן
 שטח התכנית : 794 מ"ר
 קנה מידה : 1 : 250

גושים וחלקות בתכנית:

גוש	סוג הגוש	חלקות בשלמותן	חלקי חלקות
6144	652		

חותמות מוסד התכנון:



שלב: גרשה | מחדנה: 1 | תאריך: 26/06/06

שמות וחתומות:	יום התכנית	מינה התכנית	בטל חתימה בקרקע	שורך התכנית	מודד
מ. בבור	מ. בבור	מ. בבור	מ. בבור	מ. בבור	מ. בבור

טבלת שטחים:	
סבב מאושר	סבב מוצע
יעד: אזור מגורים ב'	יעד: אזור מגורים ב'
794	794
100	100
סח"כ	סח"כ

1:1250 תרשים סביבה

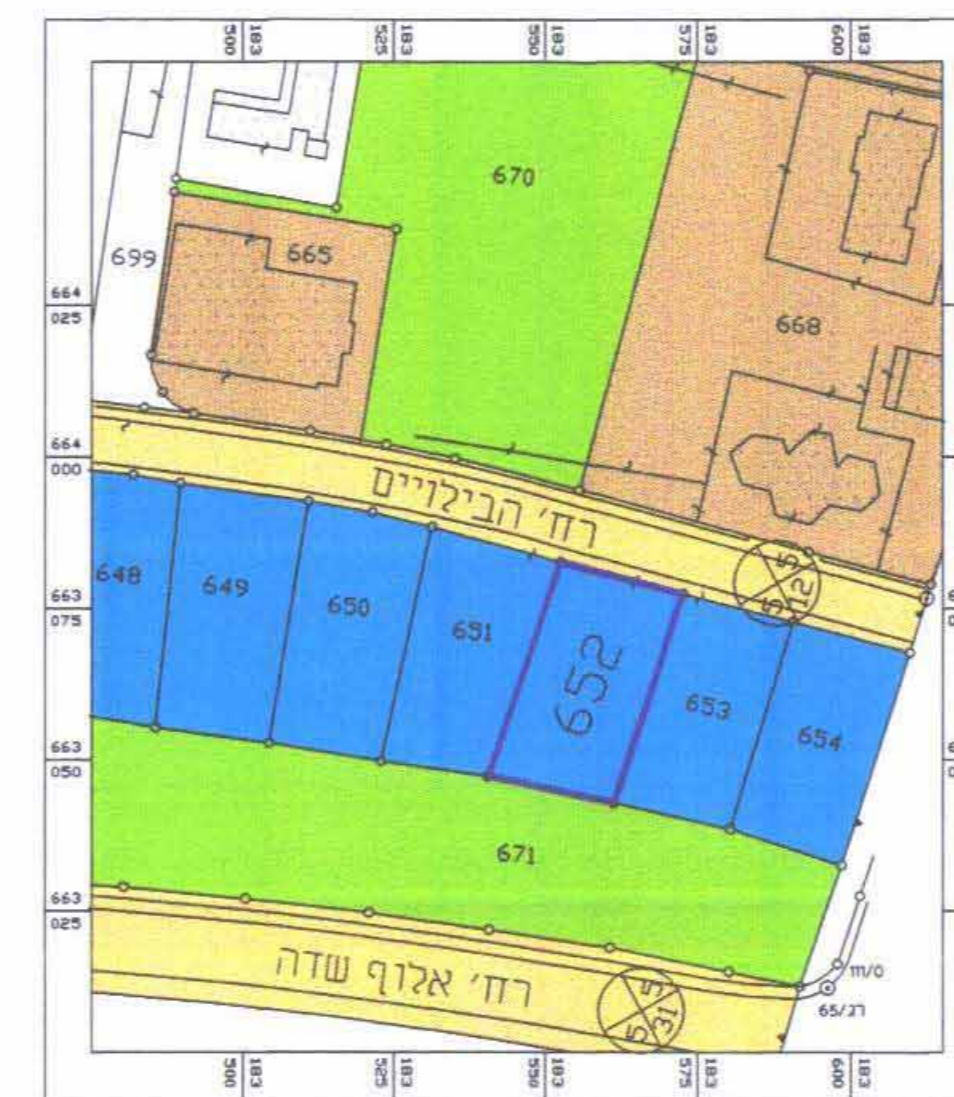

תרשים סביבה

מצב מאושר עפ"י תכנית 340\מקא

קנימ 1:1250

מקרא מצב מאושר

* ייעודים שאינם עפ"י מבא"ת

- * גבול התכנית
- * שציפ
- * ארך מאושרת
- * מגורים ב
- * שביצ

מספר הדרך
 קו בניין
 רוחב הדרך

מקרא מצב מאושר

עפ"י תכנית 340\מקא

- * גבול התכנית
- * מגורים ב

* ייעוד שאינו עפ"י מבא"ת

מספר הדרך
 קו בניין
 רוחב הדרך

מפה טופוגרפית 1:1250

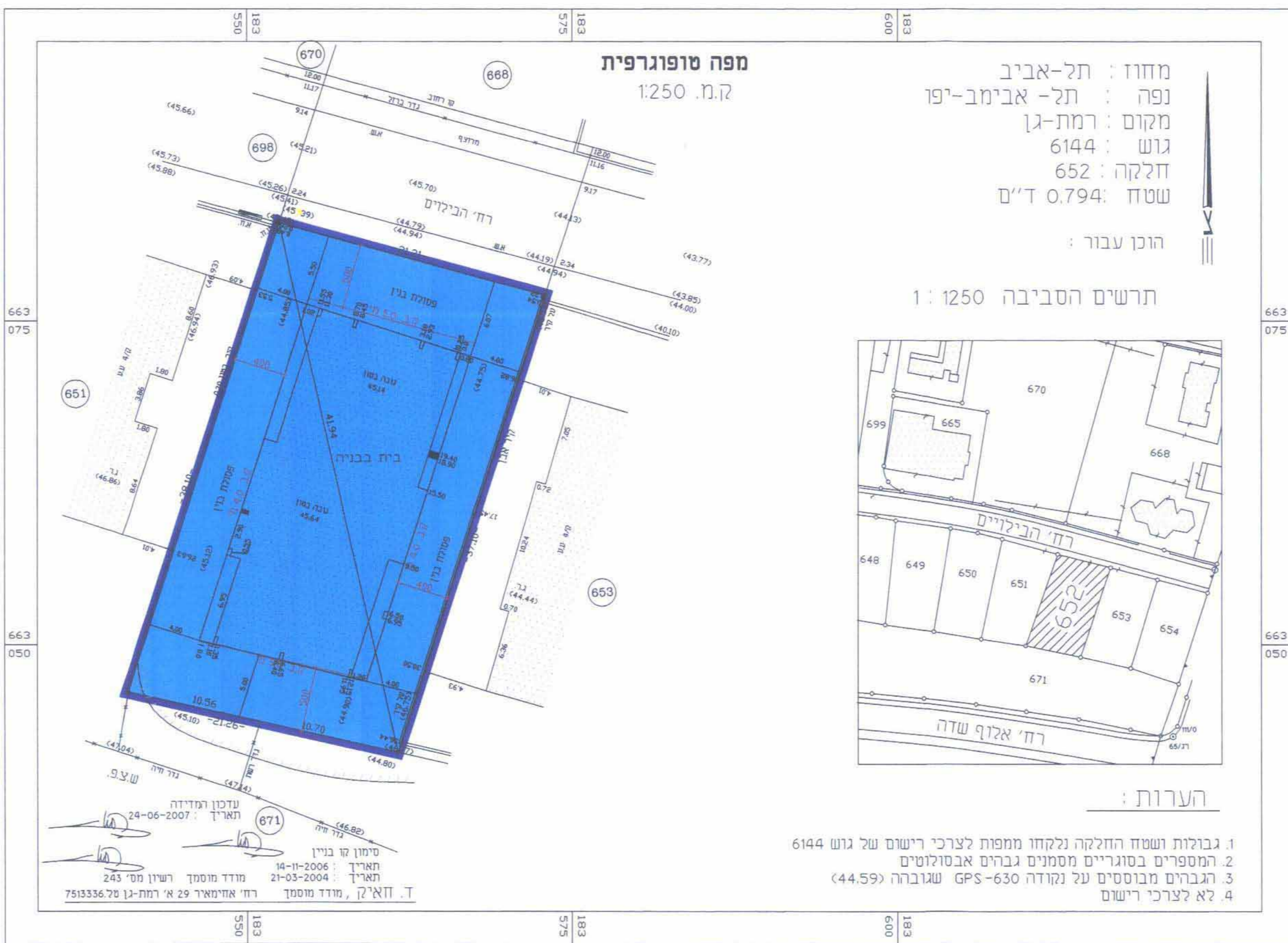

מחזור : תל-אביב
 נפה : תל-אביב-יפו
 מקום : רמת-גן
 גוש : 6144
 חלקה : 652
 שטח : 0.794 ד"ם

הוכן עבור :

תרשים הטביבה 1:1250



הערות:

- גבולות ושטח החלקה נלקחו ממפת לצרכי רישום של גוש 6144
- המספרים בסוגריים מתייחסים גבהים אבסולוטיים
- גובהם מבוססים על נקודה GPS-630 שבגובה (44.59)
- לא לצרכי רישום

מקרא מצב מוצע

- גבול התכנית
- מגורים ב

מספר הדרך
 קו בניין
 רוחב הדרך

מפה טופוגרפית 1:1250

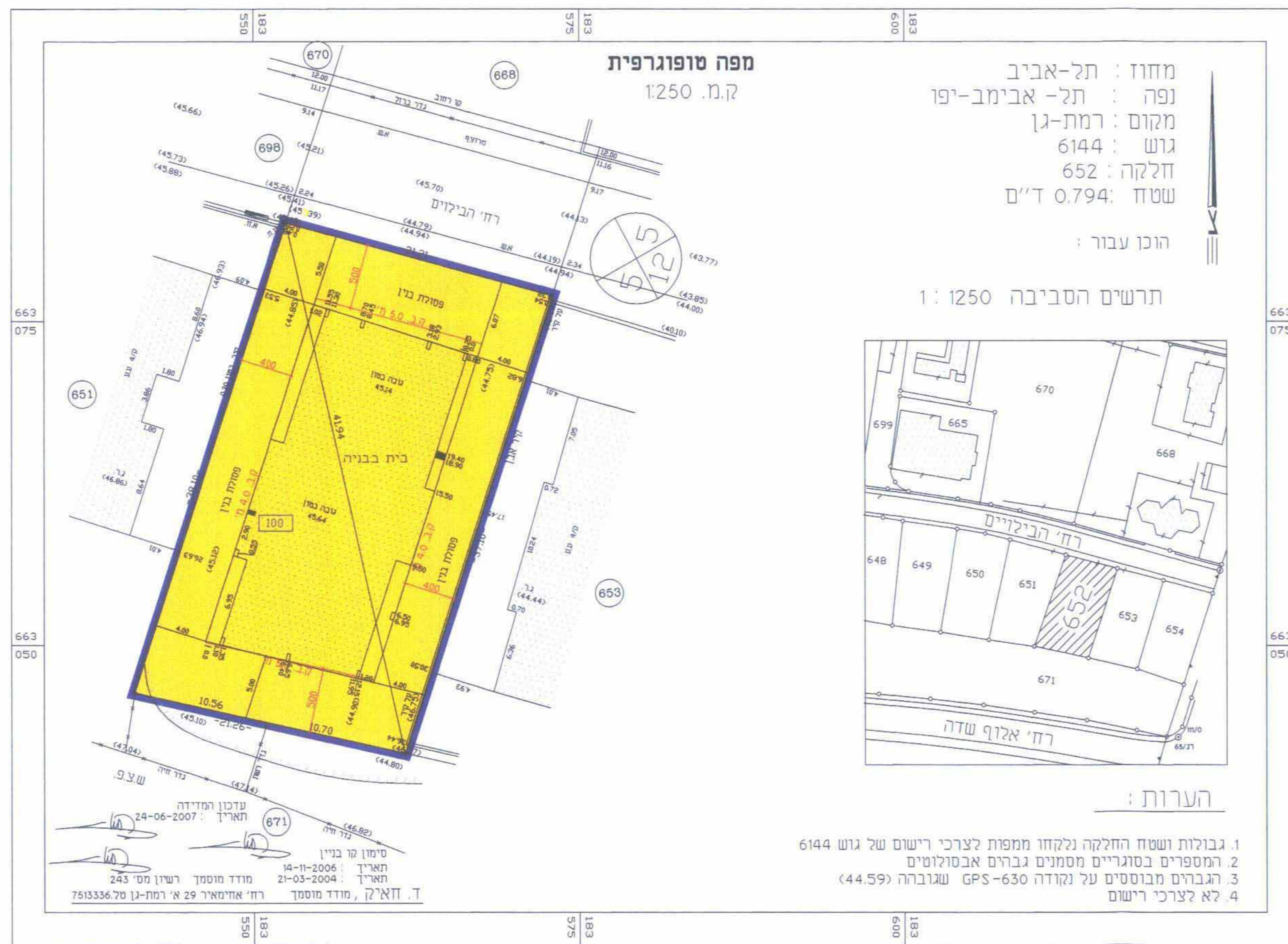

מחזור : תל-אביב
 נפה : תל-אביב-יפו
 מקום : רמת-גן
 גוש : 6144
 חלקה : 652
 שטח : 0.794 ד"ם

הוכן עבור :

תרשים הטביבה 1:1250



הערות:

- גבולות ושטח החלקה נלקחו ממפת לצרכי רישום של גוש 6144
- המספרים בסוגריים מתייחסים גבהים אבסולוטיים
- גובהם מבוססים על נקודה GPS-630 שבגובה (44.59)
- לא לצרכי רישום

1:1250 ק.מ.

